

Anuarul
Facultății de Teologie Didactică
1996-2001



Nr. 1122/01.10.1991

DECRET

DE INFIINTARE SI FUNCTIONARE A FACULTATII TEOLOGICE PENTRU LAICI CU PROFIL PEDAGOGIC COMPLEX PE LINGA INSTITUTUL TEOLOGIC ROMANO CATOLIC DE GRAD UNIVERSITAR IAȘI

În baza drepturilor ce ne sînt conferite și ținînd cont de normele de Drept-Canonic cu privire la educația și pregătirea teologică a laicilor (cf. can. 793-821),

Luînd act și de aprobarea facultăților de teologie cu profil pedagogic complex din partea Ministerului Învățămîntului și Științei nr. 9735/13.05.1991 și a Secretariatului de Stat pentru Culte cu nr. 3876/13.05.1991 în cadrul instituțiilor de învățămînt de grad universitar,

Cu spirit de părintească și responsabilă preocupare pentru formarea teologică a laicilor în vederea unei trăiri mai intense a vieții spirituale și pentru participarea lor la misiunea de educare religioasă a copiilor și tinerilor în școlile statale sau confesionale locale, facem cunoscut tuturor hotărîrea noastră și

DECRETAM

Înființarea și funcționarea Facultății de Teologie pentru Laici pe lângă Institutul Teologic Romano-Catolic de Grad Universitar Iași începînd cu data de 1 octombrie 1991.

Totodată dispunem crearea unui decanat special al Facultății de Teologie conform normelor și statutelor învățămîntului de grad universitar.

Regulamentul de funcționare va fi elaborat de către Rectorul Institutului Teologic Romano-Catolic Iași și va primi aprobarea Noastră.

Împloăm binecuvîntarea lui Dumnezeu asupra acestei opere, asupra noii instituții.

Petru GHERGHEL
Episcop de Iași

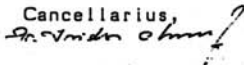
Cancellarius,

REGULAMENTUL

FACULTĂȚII DE TEOLOGIE DIDACTICĂ

INTRODUCERE

Înțelepciunea creștină, pe care Biserica o învață din porunca divină, reprezintă o emulare continuă a credincioșilor pentru ca ei să se străduiască de a uni într-o unică sinteză vitală evenimentele și faptele oamenilor împreună cu valorile religioase. Toate acestea au ca scop mai marea slavă a lui Dumnezeu și progresul integral al omului.

Misiunea Bisericii nu este numai aceea de a predica evanghelia la toată făptura, ci și de a pătrunde, în lumina revelației divine, modul de gândire al oamenilor, criteriile lor de judecată ca și normele practice; într-un cuvânt, este necesar ca întreaga cultură a omului să fie pătrunsă de evanghelie.

Ambientul cultural în care omul trăiește exercită o influență deosebită asupra modului său de a gândi și acționa; de aceea separarea dintre credință și cultură constituie un obstacol grav în calea evanghelizării; dimpotrivă, cultura pătrunsă de spiritul creștin devine un instrument valid pentru răspândirea evangheliei.

În viața și activitatea Bisericii, o grijă cu totul deosebită a fost și este acordată instituțiilor bisericești de învățământ de toate gradele. Acestea, prin natura lor, tind spre o actualizare a unei prezențe publice, stabile și universale a gândirii creștine, spre promovarea unei culturi umane și creștine superioare.

Facultățile bisericești – care sunt înființate pentru binele comun al Bisericii – trebuie să fie conștiente de importanța lor în Biserică și de participarea lor la misiunea Bisericii. Ele trebuie să-și amintească mereu de porunca lui Cristos, Învățătorul suprem: *„Mergeți, așadar, și învățați toate popoarele, botezându-le în numele Tatălui, al Fiului și al Sfântului Duh, învățându-le să observe tot ceea ce eu v-am poruncit”* (Mt 28,19-20). De aici derivă faptul că

toate instituțiile de învățământ ale Bisericii trebuie să posede întreaga învățatură a lui Cristos, învățatură care a fost și este păstrată și interpretată în mod autentic de magisterul Bisericii.

Conferințele episcopale trebuie să aibă grijă ca aceste facultăți să contribuie la progresul și la misiunea pe care o au în Biserică. Ele au scopul de a promova binele spiritual și intelectual al creștinilor, și în toată activitatea lor nu trebuie să piardă niciodată din vedere acest scop¹.

Episcopului diecezan îi revine misiunea de a accepta în aceste instituții de învățământ doar pe aceia care prin caracter, virtute și capacitate intelectuală, prezintă garanția însușirii cunoștințelor cerute (cfr. can. 819). Tot episcopul diecezan are datoria de a pune la dispoziția elevilor și studenților toate acele mijloace de care au nevoie pentru progresul lor spiritual (cfr. can. 813).

Intenționând să promoveze formarea teologică și umană a tinerilor catolici din Dieceza de Iași, episcopul Petru Gherghel a dispus înființarea

FACULTĂȚII DE TEOLOGIE DIDACTICĂ

prin decretul de înființare și funcționare nr. 1122 din 01.10.1991. Această Facultate funcționează pe lângă Institutul Teologic Romano-Catolic de Grad Universitar Iași. Cu același decret, Excelența Sa a dispus și crearea unui Decanat special al Facultății de Teologie, care are misiunea de a coordona activitatea acestei Facultăți.

Ministerul Învățământului și Științei a aprobat Facultățile de Teologie cu profil pedagogic complex cu decretul nr. 9735 din 13.05.1991. La aceeași dată și-a dat aprobarea pentru aceste Facultăți și Secretariatul de Stat pentru Culte cu decretul nr. 3876.

Regulamentul care este prezentat în continuare intenționează să fie un instrument de formare intelectuală și morală catolică de care trebuie să se servească atât profesorii cât și studenții facultății.

¹ Cfr. Constituția Apostolică SAPIENTIA CHRISTIANA din 15 aprilie 1979, în „Enchiridion Vaticanum”, vol. 6, Vatican, 1980, pp. 946-955.

CAPITOLUL I

NATURA ȘI SCOPUL FACULTĂȚII

Art. 1. Facultatea de Teologie are scopul de a aprofunda și de a trata sistematic, conform cu metoda științifică proprie, doctrina catolică, așa cum izvorăște ea din revelația divină. Facultatea mai are scopul ca, luminată fiind de aceeași revelație divină, să caute cu grijă răspunsuri la problemele umane actuale.

Art. 2 – § 1. Studiul Sfintei Scripturi trebuie să constituie inima și centrul sfintei teologii, care se bazează pe fundamentul peren al cuvântului scris al lui Dumnezeu ca și pe tradiția vie a Bisericii.

§ 2. Fiecare din materiile teologice trebuie să fie astfel predată și învățată încât, din conținutul intrinsec al fiecărei materii și în legătură cu celelalte materii, inclusiv cele filosofice, ca și cele antropologice, să reiasă în mod clar unitatea întregului învățământ teologic, iar toate materiile să se orienteze spre cunoașterea intimă a misterului lui Cristos, pentru ca astfel acest mister să fie propus cu o mai mare eficacitate poporului lui Dumnezeu ca și tuturor oamenilor.

Art. 3. Adevărul revelat trebuie să fie considerat și în legătura sa cu progresul științific al timpului. Astfel se va înțelege mai bine cum credința și rațiunea se întâlnesc în unicul adevăr; expunerea acestui adevăr să se facă astfel încât, fără să fie cu nimic falsificat, să se adapteze naturii și caracteristicilor fiecărei culturi, ținând cont în primul rând de filosofia și înțelepciunea popoarelor unde este propus.

Art. 4 – § 1. Problemele ecumenice trebuie să fie tratate cu grijă, în conformitate cu normele emaneate de autoritatea bisericească competentă.

§ 2. Vor fi examinate cu multă grijă problemele care se ivesc din indiferența religioasă sau din ateismul practic contemporan.

Art. 5. În predarea și studierea doctrinei catolice va fi păstrată cu grijă fidelitatea față de magisterul Bisericii și vor fi predate în primul rând acele învățături care fac parte din patrimoniul Bisericii.

Art. 6. În activitatea didactică vor fi respectate și propuse cu grijă învățăturile și normele Conciliului Vatican II, ca și celelalte documente recente ale Sfântului Scaun².

Art. 7. Facultatea de Teologie Didactică funcționează pe lângă Institutul Teologic Romano-Catolic din Iași și are misiunea de a pregăti laici romano-catolici în vederea viitoarei lor activități: predarea învățământului religios în școlile statale, în școlile confessionale ale Diecezei de Iași ca și în cadrul comunităților parohiale.

Art. 8. Facultatea are un caracter teologic și pedagogic complex, în care conținutul și forma de predare a cunoștințelor trebuie să corespundă în primul rând finalității sale: activitatea didactică religioasă a absolvenților.

Art. 9. Facultatea trebuie ca astfel să-și programeze structura și orientarea materiilor încât să poată oferi studenților posibilitatea de a-și folosi capacitățile lor spirituale și intelectuale în promovarea altor valori culturale, religioase specifice Bisericii Catolice și culturii locale.

² Cfr. Constituția Apostolică *Sapientia Christiana* din 15 aprilie 1979, în "Enchiridion Vaticanum", vol. 6, Vatican, 1980, pp. 985-987.

CAPITOLUL AL II-LEA

CONDUCEREA FACULTĂȚII

EPISCOPUL DIECEZAN

Art. 10. Facultatea de Teologie Didactică este sub jurisdicția episcopului diecezan. El este garantul că tot ce se predă în facultate este în conformitate cu dreapta credință (cfr. CIC, can. 810,2) și veghează la promovarea valorilor centrale ale Bisericii. Scrutând semnele timpurilor, decide modul cel mai adecvat în care facultatea poate contribui la binele societății. Se îngrijește de bunul mers spiritual și de unitatea comunității academice (cfr. *Sapientia christiana*, 8). Veghează ca toți cei care predau în facultate, „pe lângă capacitatea științifică și pedagogică, să se distingă prin integritatea doctrinei și probitatea vieții” (cfr. CIC, can. 810,1); de aceea el este acela care stabilește condițiile concrete pe care trebuie să le îndeplinească cei ce candidează la ocuparea posturilor. Numește rectorul facultății și aprobă decanii aleși de Senat.

RECTORUL

Art. 11. Facultatea de Teologie Didactică funcționează pe lângă Institutul Teologic Romano-Catolic de Grad Universitar din Iași, care este condus de rector, numit în acest post de episcopul diecezan.

Art. 12. Alături de drepturile și datoriile pe care le are în cadrul institutului, rectorul se va îngriji prin decanul facultății ca acesteia să nu-i lipsească nimic din cele necesare pentru buna ei funcționare. Deci rectorul:

- conduce, promovează și coordonează întreaga activitate a comunității academice;
- reprezintă facultatea în fața autorităților Statului și veghează la respectarea legalității;

- convoacă ședințele Senatului și le prezidează;
- supraveghează administrarea economică;
- îndrumază și controlează activitatea personalului didactic și administrativ;
- asigură aducerea la îndeplinire a dispozițiilor autorităților bisericești precum și a hotărârilor Senatului.

Art. 13. Rectorul va colabora cu decanul și ceilalți profesori ai facultății în organizarea programului de studiu, ca și a celorlalte activități ale facultății.

Art. 14. Rectorului îi sunt subordonați decanul și profesorii facultății. Relațiile dintre dânsii vor fi constructive, bazate pe dragoste și spirit de colaborare fraternă.

SENATUL

Art. 15. Senatul este un organ colectiv de conducere a Institutului. Din senat fac parte: rectorul, decanii, cadrele didactice aleși prin vot, precum și reprezentanți ai studenților.

În atribuțiile lui intră:

- întocmirea sau modificarea regulamentului institutului;
- întocmirea și modificarea planurilor de învățământ;
- avizarea programelor analitice;
- stabilirea examenelor și a altor modalități de verificare a cunoștințelor;
- avizarea cererilor de transfer și stabilirea condițiilor în care se poate efectua acesta;
- luarea de măsuri privitoare la educația și disciplina studenților precum și la activitatea cadrelor didactice și a personalului administrativ;
- alegerea decanilor;
- propunerea scoaterii la concurs a posturilor didactice vacante;
- luarea de măsuri pentru organizarea și înzestrarea bibliotecii;
- avizarea subiectelor pentru tezele de licență;

- avizarea temelor de cercetare științifică și urmărirea finalizării lor;
- verificarea acoperirii cu cursuri și materiale auxiliare a disciplinelor și dispunerea multiplicării lor.

Art. 16. Pe măsura dezvoltării Institutului, o parte din aceste atribuții vor trece în seama Consiliului științific, a Conciliilor Facultăților sau altor organe de conducere care se vor înființa, după necesități, în spiritul tradițiilor universitare.

Art. 17. Institutul este organizat pe facultăți și catedre, conform tradiției universitare. Fiecare facultate este condusă de un decan și fiecare catedră, de un șef de catedră.

Art. 18. Institutul va avea unul sau mai mulți îndrumători spirituali, numiți de conducerea episcopului diecezan.

DECANUL

Art. 19. Decanul Facultății de Teologie Didactică este ales de Senat și aprobat de către episcopul diecezan pentru o perioadă de patru ani, la expirarea căreia poate fi reconfirmat în funcție pentru o perioadă de patru ani. Acceptarea renunțării sau demiterii este de competența episcopului diecezan.

Art. 20 – § 1. Decanul este angajat plener în coordonarea activităților didactice și de altă natură ale facultății. Ca și coordonator al studiilor, decanul stabilește în colaborare cu rectorul și cu ceilalți profesori orarul cursurilor și programul examenelor.

§ 2. Coordonează structura și unitatea materiilor și veghează la buna lor predare. În vederea progresului învățământului, se va strădui ca programul de învățământ să urmeze cele mai noi și mai adecvate metode pedagogice.

§ 3. Are grijă ca facultatea să nu ducă lipsă de acele mijloace care sunt necesare pentru buna desfășurare a cursurilor și pentru pregătirea cât mai eficace a studenților.

§ 4. Atunci când este necesar, convoacă consiliul profesorilor, pentru a discuta și rezolva problemele la zi ale facultății. Rezultatele discuțiilor vor fi făcute cunoscute episcopului și rectorului institutului.

Art. 21 – § 1. Decanul trebuie să cunoască bine pe toți studenții, atât în ceea ce privește situația lor la învățătură cât și în viața lor creștină. În această misiune va fi ajutat de părinții profesori și de parohii respectivilor studenți. Va întreține cu dânsii relații educative, bazate pe un dialog deschis și constructiv.

§ 2. Atunci când constată lipsuri sau abateri, decanul este obligat de a discuta cu studentul în cauză și de a încerca părințește să-l ajute să se îndrepte. În rezolvarea acestor probleme va fi călăuzit totdeauna de dragoste și respect pentru persoana în cauză, dar și de fermitate și capacitate de decizie.

§ 3. În cazuri grave, decanul va prezenta situația episcopului și rectorului institutului, care vor lua măsurile cele mai adaptate pentru binele studentului și al diecezei.

Art. 22 – § 1. Decanul eliberează legitimații studenților și diferitele adeverințe pe care acestea le solicită. El coordonează corespondența facultății și se îngrijește de arhivă.

§ 2. Notează în registrul matricol rezultatele la examene. Se îngrijește de alcătuirea și păstrarea la zi a dosarelor fiecărui student.

Art. 23. Decanul se îngrijește ca atunci când este posibil și oportun, în cadrul facultății să aibă loc festivități și întruniri educative.

Art. 24. La terminarea studiilor, decanul prezintă episcopului ultima judecată asupra idoneității absolvenților de a-și îndeplini misiunea pe care episcopul diecezan intenționează să le-o încredințeze.

PROFESORII

Art. 25. Profesorii facultății sunt aleși și numiți de episcopul diecezan. În alegerea și numirea lor vor fi luate în considerație:

- cunoașterea profundă a doctrinei catolice, în special a materiei pe care urmează să o predea, aceasta presupunând calificarea (titlu academic) sau competența;
- viața și activitatea sacerdotală exemplară;
- simțul eclezial;
- aptitudini pedagogice deosebite.

Art. 26. Din necesități obiective, episcopul poate decide și numirea laicilor în funcția de profesor. În această numire se va ține cont de următoarele:

- o viață creștină catolică edificatoare;
- o pregătire profesională adaptată cerințelor activității pe care o vor desfășura în cadrul facultății;
- spirit de colaborare cu ceilalți profesori;
- ascultare față de episcop;
- calități pedagogice și sensibilitate față de cerințele legitime ale studenților.

Art. 27. Profesorii vor păstra o legătură continuă, constructivă cu decanul facultății și cu studenții, ajutându-i pe aceștia cu promptitudine și abnegație în formarea lor intelectuală și umană.

Art. 28. Profesorii se vor strădui continuu și prin toate mijloacele să-și îmbunătățească pregătirea lor profesională. Ei vor păstra și promova colaborarea interdisciplinară atât în domeniul învățământului cât și în acela al cercetării.

Art. 29. În predare, profesorii se vor folosi de manuale aprobate de Biserică. În lipsa acestor manuale, își vor pregăti cursuri bine documentate și care să cuprindă toate marile probleme ale materiei respective. Vor avea grijă ca aceste cursuri să ajungă la

timp la dispoziția studenților. În această activitate a lor au dreptul și datoria de a cere ajutorul episcopului, al rectorului și al decanului facultății.

Art. 30. Profesorii trebuie să cunoască și să respecte regulamentul facultății și să se îngrijească ca el să fie respectat și de studenți.

Art. 31. Alături de profesori, un rol important în formarea studenților îl au părinții parohi și colaboratorii lor. Acestora le revine misiunea de a-i ajuta pe studenți în viața lor spirituală și intelectuală.

În măsura posibilităților, păstorii sufletești trebuie să pună la dispoziția studenților material didactic și alte cărți instructive care să completeze formarea pe care o primesc în orele de curs.

În parohia lor, studenții trebuie să fie îndrumați spre o profundă și matură cunoaștere a oamenilor și a problemelor cu care se confruntă.

La începutul fiecărui an academic, părinții parohi trebuie să prezinte Decanului o caracterizare a studenților din parohiile lor.

Art. 32. Facultatea se va strădui ca în fiecare centru decanal să se deschidă o bibliotecă cuprinzând material didactic și alte lucrări cu material didactic, pedagogic și teologic, care să-i ajute pe studenți în îmbunătățirea și completarea formației lor intelectuale și formale.

În afara prestațiilor benevole remunerarea profesorilor se va face conform legislației în vigoare.

CAPITOLUL AL III-LEA

STUDENȚII

Art. 33. În Facultatea de Teologie Didactică sunt admise numai persoane de religie romano-catolică, legitime, sănătoase din punct de vedere fizic cât și psihic, provenite din familii credincioase și sănătoase, înzestrate cu calități intelectuale, morale și spirituale și animate de dorința sinceră de a sluji Biserica locală acolo unde episcopul va decide și cum va decide.

Art. 34. Numărul studenților se fixează în funcție de necesitățile diecezei. Episcopul poate decide și admiterea unui număr mai mare de studenți decât are nevoie dieceza; aceasta pentru a favoriza pregătirea a cât mai mulți tineri dornici de a-și însuși o formare teologică și pedagogică complexă.

Art. 35. Sunt admise numai persoane care au absolvit liceul și care au o bună caracterizare din partea parohului propriu.

Art. 36. Învățământul în Facultatea de Teologie Didactică, forma „fără frecvență” este pentru o perioadă de cinci ani.

Art. 37. Pentru înscriere la examenul de admitere, candidații vor prezenta următoarele acte:

- a) cerere scrisă către episcopul diecezan;
- b) diploma de bacalaureat;
- c) certificatul de naștere (copie legalizată);
- d) certificatul de căsătorie religioasă (dacă sunt căsătoriți);
- e) fișa medicală;
- f) recomandarea din partea parohului.

Art. 38. Examenul de admitere are loc în luna iunie. Data examenului se fixează de decanul facultății și este comunicată rectorului și episcopului diecezan.

Art. 39. Celor admiși li se întocmește de către decan un dosar care cuprinde toate actele menționate în articolul 41, plus rezultatul de la examenul de admitere și fișa de înscriere în anul I.

Art. 40. Pe parcursul anilor de studiu, dosarul studentului se va completa cu următoarele acte:

- a) fișele de înscriere la începutul fiecărui an de învățământ;
- b) caracterizările anuale ale parohilor;
- c) rezultatele obținute la examene;
- d) alte caracterizări și acte.

Art. 41. La începutul primului an de învățământ fiecărui student i se eliberează următoarele documente:

- a) carnetul de student în care se notează rezultatele la examene;
- b) legitimația de student.

În niciunul din aceste documente nu sunt permise corecturi nejustificate sau date ireale. În cazul retragerii din facultate, studentului i se retrage legitimația de student.

DREPTURILE ȘI DATORIILE STUDENȚILOR

Art. 42 – § 1. Studenții beneficiază de gratuitatea învățământului ca și de tot materialul didactic pe care facultatea și parohiile lor îl pot pune la dispoziție ca și sălile de curs necesare pentru buna desfășurare a orelor.

§ 2. În cazul în care facultatea nu poate acoperi cheltuielile pentru procurarea materialului didactic, studenților li se cere o anumită sumă care să acopere aceste cheltuieli.

§ 3. Pot să organizeze serbări, spectacole și întruniri cu caracter religios, cultural și artistic.

§ 4. Pot să se adreseze cu toată sinceritatea și oricând simt nevoia profesorilor și decanului facultății, cerându-le sfatul și ajutorul în toate problemele, dificultățile și inițiativele pe care le au.

§ 5. Studenții au dreptul să-și aleagă anumiți reprezentanți cu care decanul facultății trebuie să discute periodic toate problemele ce privesc pregătirea intelectuală a studenților ca și alte probleme deosebite ale facultății.

Art. 43 – § 1. Studenții trebuie să ajungă la o deplină maturitate umană și creștină.

§ 2. Trebuie să-și însușească o profundă și matură formare spirituală. Pentru aceasta le este recomandat cu căldură un director spiritual cu care să se consulte cât mai des.

§ 3. Trebuie să dobândească o formare intelectuală creștină solidă, pentru a fi apoi capabili să-i învețe și pe alții și să răspundă pozitiv la diferitele întrebări și probleme cu care vor fi confrunțați.

§ 4. În pregătirea lor intelectuală se vor strădui să aibă un spirit cât mai deschis în toate domeniile cunoașterii, în special, în acele materii care pot îmbogăți formarea lor umană și creștină.

§ 5. Trebuie să trăiască într-un spirit de iubire și respect cu toți cei din jur, căutând mereu ca prin cuvânt și faptă să fie un exemplu demn de urmat.

Art. 44. Studenții trebuie să fie persoane mature din punct de vedere uman, echilibrați, chibzuiți, curajoși și fermi în hotărâri, fără complexe și cu un profund simț al responsabilității. Trebuie să-și însușească o viziune cât mai clară asupra realităților vieții sub toate aspectele ei.

Art. 45. În toată viața și formarea lor, studenții se vor strădui să urmeze îndeaproape pe unicul Invățător, Cristos Domnul.

În formarea intelectuală trebuie să ajungă la o solidă și profundă cunoaștere a doctrinei catolice, fără a neglija cunoașterea celorlalte religii.

O grijă și o atenție deosebită o vor acorda cunoașterii sufletului și preocupărilor copiilor și tinerilor cu care vor lucra mai târziu.

Ei trebuie să fie conștienți de faptul că nivelul de cunoștințe dobândit în cadrul orelor de curs nu este suficient. Pregătirea lor trebuie să continue acasă și alături de preoții din parohie.

Trebuie apoi să știe că această pregătire umană și teologică le va întări forțele lor sufletești, îi va face tari în virtute și în înfruntarea slăbiciunilor proprii ca și a greutăților vieții.

Art. 46. Participarea la sfânta Liturghie și la masa euharistică, Spovada deasă, rugăciunea, lectura și meditarea cuvântului lui Dumnezeu, rozariul, toate acestea trebuie să reprezinte pentru studenți comori de har și de mântuire cu care să-și hrănească sufletul cât mai des posibil. Ei trebuie să se roage pentru sfânta Biserică, pentru Biserica locală, pentru toți ceilalți creștini și pentru întreaga lume.

O atenție deosebită o vor acorda cunoașterii și trăirii timpului liturgic al Bisericii, în special perioadelor Adventului, Postului Mare și Timpului Pascal.

Trebuie să aibă mare grijă ca aceste practici creștine să nu fie făcute din rutină, ci dintr-o convingere interioară profundă.

Art. 47. Este foarte important ca studenții să fie pe deplin conștienți că sunt creștini catolici, că aparțin Bisericii Romano-Catolice. Aceasta implică datoria unei adevărate intimități și a unei conformări la glasul Duhului Sfânt care animă Biserica. Implică apoi cunoașterea legilor, obiceiurilor și tradițiilor Bisericii Universale ca și a celei locale, ascultarea filială față de păstorii sufletești, în special față de Episcop, care este pentru toți învățător, ghid și părinte.

Cunoașterea și trăirea graduală, progresivă a dimensiunii Bisericii locale permite studentului să progreseze în încorporarea lui în Biserica Universală, al cărui cap vizibil este Sfântul Părinte papa. Toți trebuie să fie convinși că ascultarea față de autoritățile Bisericii își are originea și forța în Dumnezeu, suprema autoritate a Bisericii.

Art. 48. Îndeplinirea conștiințioasă a datoriilor legate de locul de muncă trebuie făcută din spirit de credință, considerând munca un mijloc de sfințire și de câștigare onestă a existenței. Alături de părinți sau în familiile lor, se vor strădui să rămână fideli propriei vocații, îndeplinindu-și cu generozitate și spirit de sacrificiu datoriile stării lor. Sacrificiul trebuie înțeles ca un ideal superior de iubire față de Dumnezeu și față de aproapele. Sacrificiul mai înseamnă elanul generos, cultivarea valorilor umane autentice, simțământul nobil în gândire și în activitate, eroism în dăruirea de sine. Toate aceste caracteristici ale sacrificiului sunt susținute și promovate de harul divin; pe de altă parte ele reprezintă și cer în același timp un proces de evoluție psihologică pozitivă.

Art. 49. Iubirea și respectul față de părinți, frați, surori și față de toți din jur trebuie considerate ca o îndeplinire a celei mai mari porunci lăsate și învățate de Cristos cu propria-i viață.

Art. 50. În parohiile lor, studenții vor fi alături de păstoriile sufletești în toate activitățile la care vor fi solicitate. Astfel ei vor dobândi un mai profund spirit comunitar și o mai bună cunoaștere a problemelor propriei comunități parohiale. În special, ei trebuie să fie generoși și altruști cu toți cei ce suferă, cu cei părașiți sau marginalizați.

Art. 51. Studenții trebuie să fie atenți la pericolele prezente în societate. Vor căuta să evite cu grijă acele spectacole, filme, publicații și întruniri ce pot dăuna sănătății lor sufletești. Trebuie să-și însușească acea capacitate de discernământ între bine și rău, între adevăr și minciună, între virtute și viciu, care să-i facă capabili să ducă o viață conformă vocației de creștin.

Art. 52. Studenții trebuie să cunoască și să iubească țara și oamenii ei. Trebuie să cunoască realitățile prezente cu care se confruntă lumea, în primul rând acelea din propria țară și din

propria dieceză. Ei trebuie să se angajeze în domeniile sociale și caritative și să promoveze cu tărie binele comun.

Art. 53. Ținând cont de ceilalți creștini în mijlocul cărora trăiesc, studenții vor promova dialogul ecumenic așa cum îl propune Biserica Catolică. La fel, ei vor respecta conștiința tuturor persoanelor cu care vin în contact, abținându-se de la orice formă de propunere forțată a adevărului.

Art. 54. Prezența la cursuri este obligatorie, afară de cazuri grave și care trebuiesc motivate. Absența nemotivată de la cursuri poate influența în scăderea notei la examene.

La orele de curs pot asista și alte persoane care nu sunt înscrise în numărul studenților.

EXAMENELE

Art. 55. La sfârșitul fiecărui semestru au loc sesiunile de examene. Acestea se susțin în fața profesorului care a predat materia respectivă. Forma de examinare poate fi scrisă sau orală; profesorul poate folosi și ambele forme, făcând o singură medie.

Notarea se va face de la 1 la 10. Media minimă de promovare este 5 (cinci). Profesorii vor nota personal rezultatele obținute de studenți în carnetul de student. La cerere, studenții au dreptul de a fi reexaminați.

Examenele de corigență se susțin înainte de sesiunea de examene din vară sau înainte de începerea noului an universitar.

Art. 56. Studiarea și absolvirea examenelor la materiile din programul facultății este obligatorie.

Art. 57. Absolvenților acestei facultăți le este eliberată din partea Institutului Teologic Romano-Catolic de Grad Universitar din Iași o diplomă de absolvire. Ținând cont de legile și dispozițiile

statale în vigoare, conducerea diecezei și a institutului se va strădui ca această diplomă să fie recunoscută de autoritățile statale competente.

Art. 58. La sfârșitul anului V absolvenții (cei care au luat toate examenele semestriale și au avut frecvență normală la cursuri) vor prezenta o lucrare în scris pe o temă și o disciplină la alegere (minim 30 pagini – maxim 60 pagini) pe care o vor susține în fața comisiei de examinare.

Art. 59. Examenul de diplomă comportă și o probă orală. Data examenelor precum și materiile vor fi stabilite de Senatul Facultății de comun acord cu decanul.

Art. 60. Comisia de examinare va face cunoscut subiectele fiecărei discipline cu măcar o lună înainte.

Art. 61. Exmatricularea unui student este de competența episcopului și se hotărăște după consultarea rectorului și a decanului facultății. Aceasta se aplică în următoarele cazuri:

- a) studentul rămâne corigent la două materii într-un semestru;
- b) nu obține la examenul de corigență cel puțin nota 6 (șase);
- c) are o comportare scandaloasă sau nu-și practică credința;
- d) absentează nemotivat la mai mult de o treime din orele de curs;
- e) se îmbolnăvește grav, fără șanse de a se vindeca.

Art. 62. Înainte de a-și începe activitatea pe care episcopul le-o va încredința, absolvenții facultății vor face o declarație în scris în care se angajează ca în activitatea încredințată să respecte cu fidelitate învățătura Bisericii Catolice și că vor fi totdeauna dispuși și hotărâți să-și trăiască credința și să accepte sfaturile și hotărârile episcopului și ale conducerii diecezei de Iași.

În caz de nerespectare a unuia sau mai multe din angajamentele liber asumate, episcopul poate decide îndepărtarea lor temporară sau chiar definitivă din postul de muncă pe care l-au avut.

Art. 63. Chiar și înainte de absolvirea facultății, considerând necesitățile diecezei, episcopul poate alege și delega anumiți studenți ca să predea religia în școli statale, în cele confesionale, sau în cadrul comunităților parohiale. Aprobarea se face în urma unui examen la Religie și Biblicum (Introducere generală în Sfânta Scriptură). Și în aceste cazuri, diploma de absolvire se va elibera la terminarea studiilor.

Art. 64. Regulamentului actual i se pot aduce adăugiri sau îmbunătățiri de către Senatul facultății, cu acordul episcopului diecezan.

Art. 65. Acest regulament este aprobat de episcopul diecezan și intră în vigoare de la data aprobării.

EPISCOPIA CATOLICĂ

IAȘI



Nr. 1123/01.10.1991

DECRET DE NUMIRE

a Decanului Facultății Teologice pentru Laici
de pe lângă Institutul Teologic Romano-Catolic
de Grad Universitar Iași

În vederea coordonării și asigurării pregătirii teologice
a laicilor înscriși la Facultatea de Teologie pentru Laici Iași,
Consultându-ne în prealabil cu corpul profesoral al Insti-
tutului Teologic Romano-Catolic de Grad Universitar Iași,
Ținând cont de normele canonice în acest sens,
Alegem și numim

DECAN AL FACULTĂȚII TEOLOGICE PENTRU LAICI

pe

Pr. prof. Emil Dumea

și îl împuternicim cu toate drepturile și facultățile recerute
pentru o asemenea muncă.

Împlozind binecuvântarea lui Dumnezeu asupra muncii și
activității Sfinției Sale îi dorim har și sănătate.

Cu asigurarea sprijinului și a iubirii Noăstre,



Emil Dumea
Petru GHERGHEL
Episcop de Iași

Cancellarius,

Fr. Ionel Chiriac

EPISCOPIA CATOLICĂ

IAȘI



Nr. 0905.

20 iulie 1994.

Sfinției Sale **Pr. Isidor Chinez**
Episcopia Romano-Catolică Iași

Cucernice Părinte,

În vederea coordonării și asigurării pregătirii teologice a laicilor înscrși la Facultatea de Teologie pentru Laici Iași,
Consultându-ne în prealabil cu corpul profesoral al Institutului Teologic Romano-Catolic de Grad Universitar Iași,
Ținând cont de normele canonice în acest sens,
Vă alegem și Vă numim începând cu 1 august 1994

DECANUL FACULTĂȚII DE TEOLOGIE PENTRU LAICI

și Vă împuternicim cu toate drepturile și facultățile recerute pentru o asemenea muncă.

Împlozând binecuvântarea lui Dumnezeu asupra muncii și activității Sfinției Voastre, Vă asigurăm de dragostea și sprijinul Nostru.



Petru Gherghel
Petru Gherghel
Episcop de Iași

Cancellarius,
Fr. Bulleanu



Iași, 500 /28 martie 1996

Sfinției Sale Pr. Dumitru GABOR
Iași

DECRET EPISCOPAL DE NUMIRE

În baza normelor canonice care privesc Educația catolică în Biserică și într-o Dieceză (can. 804),

În urma consultărilor făcute cu cei în drept,

Ținând cont de pregătirea făcută și de experiența căpătată în diferitele instituții din țară și străinătate, Vă alegem și Vă numim

D E C A N

al Facultății de Teologie pentru Laici

și

DELEGAT EPISCOPAL

în probleme de învățământ religios

pentru toate problemele care privesc pregătirea persoanelor ce urmează să predea religia în școli și îndeplinirea acestei misiuni de cei aleși și numiți în aceste funcții.

Mandatul încredințat începe cu data de 28 martie 1996, durează 5 ani și îl veți îndeplini în conformitate cu normele canonice generale, cu regulamentul Facultății de Teologie pentru Laici și cu dispozițiile noastre locale și particulare.

Vă întărim prin prezentul decret cu toate facultățile și drepturile ce revin unei astfel de misiuni.

Sectorul economico-financiar va trece la aplicarea acestui decret după legislația în vigoare.

Vă asigurăm de prețuirea și rugăciunile noastre în noua muncă ce vă este încredințată.

Cancellarius,

M. M. F. F. F.



Petru GHERGHEL,

Episcop de Iași

STRUCTURA DE CONDUCERE A FACULTĂȚII

Nr. crt.	Numele și prenumele	Funcția	Perioada de activitate
1.	Pr. DUMEA Emil	Decan	1991-1994; 1995....
2.	Pr. CHINEZ Isidor	Decan	1994-1995
3.	Pr. GABOR Dumitru	Decan	1996-2001...
	Ep. PERCĂ Aurel		Interimar: 1995-1996
4.	Pr. CIURARU Ioan	Secretar	1991-1993

PROFESORII FACULTĂȚII

Nr. crt.	Numele și prenumele	Anii de activitate	Disciplina	Localitatea
1.	Pr. AGIUR-GIOAIE Iosif	(1991-1992), (1992-1993),	Istoria Bisericii universale – vol. I-II (IB);	Iași
2.	Pr. BIȘOC Alois	(1995-1996), (1996-1997), (1998-1999), (2000-2001)	Familiaris consortio (ÎP);	Iași
3.	Pr. BUDĂU Anton	(1992-1993)	Introducere în filozofie (FL); Logica (FL); Metafizica (FL);	Iași
4.	Pr. CADAR Cornel	(1991-1992), (1992-1993), (1993-1994), (1994-1995), (1995-1996),	Introducere generală în Biblie (ȘB); Introducere în Vechiul Testament (ȘB); Introducere în Noul Testament (ȘB); Patima și Învierea Domnului (TB);	Iași
5.	Pr. CHELARU Pavel	(1995-1996),	Muzica sacră	Iași
6.	Pr. CONDAC Egidiu	(1995-1996), (1996-1997);	Muzica sacră; Catehismul Bisericii Catolice (RE); Limba Limba; Introducere în liturgie (TL); Liturgică privire istorică generală (TL); Anul liturgic săptămânal, temporal, sanctoral (TL); Sacramentele (TL);	Iași
7.	Prof. CODRESCU Viorica	(1999-2000)	Limba Engleză	Iași
8.	Prof. CUCOȘ Constantin	(1998-1999), (2000-2001),	Metodica predării religiei	Iași

Nr. crt.	Numele și prenumele	Anii de activitate	Disciplina	Localitatea
9.	Prof. CURELARU Mihai	(1998-1999)	Psihologia	Iași
10.	Pr. DANCĂ Anton	(1991-1992), (1992-1993), (1993-1994), (1994-1995),	Introducere în teologie (TD); Revelația (TD); Introducere în filosofie (FL); Logica (FL);	Bacău și Iași
11.	Pr. DESPINESCU Anton	(1994-1995), (1995-1996), (1996-1997), (1997-1998), (1998-1999), (1999-2000), (2000-2001),	Patrologia; Scurt istoric al Bisericii Catolice din Moldova (IBL);	Iași
12.	Pr. DIAC Daniel	(2000-2001)	Familiaris consortio (ÎP)	Iași
13.	Pr. DUMEA Claudiu	(1992-1993)	Introducere în liturgie (TL); Liturgică privire istorică generală (TL); Anul liturgic săptămânal, temporal, sanctoral (TL); Sacramentele (TL);	Iași
14.	Pr. DUMEA Emil	(1993-1994), (1994-1995), (1995-1996), (1996-1997), (1997-1998),	Istoria Bisericii universale – vol. I-II (IB); Teme de Istoria Bisericii (IB); Scurt istoric a Bisericii Catolice din Moldova (IBL);	Iași
15.	Pr. GABOR Ioan	(1993-1994), (1995-1996),	Limba latină	Iași
16.	Prof. GHERGUȚ Alois	(1999-2000), (2000-2001),	Pedagogie	Iași
17.	Pr. GHIURCĂ Anton	(1994-1995), (1996-1997), (1998-1999),	Catehetică	Iași

Nr. crt.	Numele și prenumele	Anii de activitate	Disciplina	Localitatea
18.	Pr. HÂRJA Alois	(1994-1995), (1995-1996), (1996-1997), (1997-1998), (1998-1999), (1999-2000),	Cristologia (TD); Viața de comuniune cu Dumnezeu (TM), Ecleziologia (TD); Morala vieții sociale (TM), Revelația (TD); Lege, păcat, conștiință (TM); Introducere în teologie (TD); Teologie morală fundamentală (TM);	Iași
19.	Pr. JICMON Ioan	(1991-1992), (1992-1993), (1993-1994), (1998-1999),	Introducere în liturgie (TL); Liturgică privire istorică generală (TL); Anul liturgic săptămânal, temporal, sanctoral (TL); Sacramentele (TL); Introducere în teologie (TD); Revelația (TD); Sociologia; Catehismul Bisericii Catolice (RE);	Iași și Roman
20.	Pr. IACOVICI Isidor	(1993-1994)	Catehetica	Iași
21.	Pr. IȘTOC Anton	(1991-1992), (1992-1993),	Introducere în filosofie (FL); Logica (FL); Metafizica (FL); Cosmologia (FL); Etica (FL); Teodiceea (FL);	Iași
22.	Prof. MUNTEANU Elena	(1993-1994)	Psihologia	Iași
23.	Prof. NECULAI Adrian	(1998-1999)	Psihologia	Iași

Nr. crt.	Numele și prenumele	Anii de activitate	Disciplina	Localitatea
24.	Fr. PERERA Antonio	(1993-1994), (1994-1995), (1995-1996), (1996-1997), (1997-1998), (1998-1999), (1999-2000), (2000-2001),	Introducere în filosofie (FL); Logica (FL); Teologie morală fundamentală (TM); Lege, păcat, conștiință (TM); Viața de comuniune cu Dumnezeu (TM); Morala vieții sociale (TM); Introducere generală în Biblie (ȘB); Introducere în Vechiul Testament (ȘB); Introducere în Noul Testament (ȘB); Patima și Învierea Domnului (TB); Istoria artei creștine	Iași și Roman
25.	Pr. PATRAȘCU Mihai	(1994-1995)	Catehismul Bisericii Catolice (RE);	Iași
26.	Ep. PERCĂ Aurel	(1993-1994), (1994-1995), (1995-1996),	Teologie morală fundamentală (TM); Lege, păcat, conștiință (TM); Viața de comuniune cu Dumnezeu (TM); Morala vieții sociale (TM); Ecumenism;	Iași
27.	Prof. POPESCU Gică	(1999-2000)	Limba engleză	Iași
28.	Pr. ROSTWOROWSKI Tadeus	(1993-1994), (1994-1995), (1995-1996), (1996-1997), (1997-1998),	Introducere în filosofie (FL); Logica (FL); Metafizica (FL); Cosmologia (FL); Etica (FL); Teodicee (FL);	Iași
29.	Prof. ȘOITU Laurențiu	(1993-1994), (1994-1995), (1995-1996), (1997-1998),	Pedagogie, Practică Pedagogică, Psihologia	Iași
30.	Pr. TAMĂȘ Ioan	(1994-1995), (1995-1996), (1996-1997), (1997-1998), (1999-2000),	Drept canonic; Viața creștină în plinătatea ei (TS);	Iași

Nr. crt.	Numele și prenumele	Anii de activitate	Disciplina	Localitatea
31.	Fr. ANDUEZA Antxon	(1993-1994), (1994-1995), (1995-1996), (1996-1997), (1997-1998), (1998-1999), (1999-2000),	Cristologia (TD); Ecleziologia (TD); Catehetica; Ecumenism; Patima și învierea Domnului (TB);	Roman
32.	Pr. BEREĂ Cornel	(1998-1999), (1999-2000),	Ecleziologia (TD); Cristologia (TD); Patima și Învierea Domnului (TB); Introducere în teologie (TD); Revelația (TD);	Roman
33.	Pr. BLAJ Ciril	(1991-1992), (1992-1993), (1993-1994),	Istoria Bisericii universale – vol- I-II (IB);	Roman
34.	Pr. BUDĂU Petru	(1994-1995), (1996-1997), (1997-1998), (1999-2000),	Istoria Bisericii universale - vol. I-II (IB); Scurt istoric al Bisericii Catolice din Moldova (IBL);	Roman
35.	Pr. BUDĂU Iosif	(1994-1995)	Scurt istoric al Bisericii Catolice din Moldova (IBL);	Roman
36.	Pr. CIURARU Ioan	(1991-1992), (1992-1993), (1993-1994),	Introducere în filosofie (FL); Logica (FL); Metafizica (FL); Cosmologia (FL); Etica (FL); Teodiceea (FL); Psihologia	Roman
37.	Prof. CIOCAN Tereza	(1994-1995), (1995-1996), (1996-1997), (1997-1998), (1998-1999), (1999-2000), (2000-2001),	Pedagogie; Practică pedagogică, Psihologia	Roman
38.	Prof. CIOCAN Vincențiu	(1995-1996), (1996-1997), (1998-1999),	Sociologie	Roman
39.	Pr. COCHIOR Valentin	(1994-1995)	Drept canonic	Roman

Nr. crt.	Numele și prenumele	Anii de activitate	Disciplina	Localitatea
40.	Pr. Enășoae Iosif	(1993-1994), (1994-1995), (1995-1996), (1997-1998),	Introducere în liturgie (TL); Liturgică privire istorică generală (TL); Anul liturgic săptămânal, temporal, sanctoral (TL); Sacramentele (TL); Introducere în teologie (TD); Revelația (TD); Cristologia (TD); Ecleziologia (TD); Familiaris consortio (ÎP);	Roman
41.	Pr. FERENȚ Tancău	(1996-1997)	Catehismul Bisericii Catolice (RE); Familiaris consortio (ÎP);	Roman
42.	Pr. IȘTOC Aurel	(1991-1992) (1992-1993)	Introducere generală în Biblie (ȘB); Introducere în Vechiul Testament (ȘB); Introducere în Noul Testament (ȘB);	Roman
43.	Pr. IȘTOC Claudiu	(1996-1997), (1997-1998),	Introducere în filosofie (FL); Logica (FL); Metafizica (FL) Cosmologia (FL); Etica (FL); Teodiceea (FL); Introducere în teologie (TD); Revelația (TD);	Roman
44.	Pr. MARONESE Franco	(1993-1994), (1994-1995), (1996-1997), (1997-1998), (1998-1999), (1999-2000),	Introducere generală în Biblie (ȘB); Introducere în Vechiul Testament (ȘB); Introducere în Noul Testament (ȘB); Morala vieții sociale (TM); Viața de comuniune cu Dumnezeu (TM); Drept canonic; Teologie morală fundamentală (TM); Lege, păcat, conștiință (TM); Familiaris consortio (ÎP); Viața creștină în plinătatea ei (TS); Patrologia; Patima și Învierea Domnului (TB); Limba latină;	Roman

Nr. crt.	Numele și prenumele	Anii de activitate	Disciplina	Localitatea
45.	Prof. ONORIU Maior	(1995-1996), (1996-1997), (1998-1999),	Muzică sacră	Roman
46.	Pr. ROTARU Marcelin	(1994-1995)	Catehismul Bisericii Catolice (RE);	Roman
47.	Fr. SAGREDO Jesus	(1993-1994), (1994-1995), (1996-1997),	Viața creștină în plinătatea ei (TS);	Roman
48.	Pr. SOCACIU Ștefan	(1991-1992)	Introducere generală în Biblie (ȘB); Introducere în Vechiul Testament (ȘB); Introducere în Noul Testament (ȘB);	Roman
49.	Pr. SOLOMON Petru	(1995-1996), (1996-1997),	Catehismul Bisericii Catolice; Patrologia	Roman
50.	Pr. ANTIL Iosif	(1995-1996), (1996-1997), (1997-1998), (1998-1999),	Introducere în filosofie (FL); Logica (FL); Etica (FL); Teodiceea (FL); Catehetica; Limba latină; Sociologie; Muzică; Ecumenism	Bacău
51.	Pr. BIȘOG Ionel	(1996-1997), (1997-1998), (1998-1999),	Introducere în teologie (TD); Revelația (TD); Introducere în Vechiul Testament (ȘB); Introducere în Noul Testament (ȘB); Patima și Învierea Domnului (TB); Ecumenism	Bacău
52.	Pr. BUDĂU Eugen	(1992-1993), (1993-1994), (1993-1994), (1996-1997), (1998-1999),	Introducere în liturgie (TL); Liturgică privire istorică generală (TL); Anul liturgic săptămânal, temporal, sanctoral (TL); Sacramentele (TL); Muzica sacră; Introducere în filosofie (FL); Logica (FL); Metafizica (FL);	Bacău și Iași
53.	Pr. BUDĂU Petru	(1994-1995)	Istoria Bisericii universale – vol. I-II	Bacău

Nr. crt.	Numele și prenumele	Anii de activitate	Disciplina	Localitatea
54.	Prof. BORTĂ Ștefan	(1994-1995),	Pedagogie	Bacău
55.	Pr. CIUPERCĂ Lucica	(1993-1994), (1994-1995), (1996-1997),	Psihologia	Bacău
56.	Pr. CHELARU Virgil	(1991-1992), (1992-1993), (1993-1994), (1994-1995), (1995-1996), (1996-1997), (1997-1998), (1998-1999),	Istoria Bisericii universale – vol. I-II (IB); Viața de comuniune cu Dumnezeu (TM); Morala vieții sociale (TM); Teologie morală fundamentală (TM); Lege, păcat, conștiință (TM); Morala vieții sociale (TM); Viața de comuniune cu Dumnezeu (TM); Scurt istoric al Bisericii Catolice din Moldova (IBL);	Bacău
57.	Pr. CHINEZ Isidor	(1994-1995), (1995-1996),	Teologie morală fundamentală (TM); Lege, păcat, conștiință (TM); Morala vieții sociale (TM); Viața de comuniune cu Dumnezeu (TM); Patima și Învierea Domnului (TB);	Bacău
58.	Pr. COJOCARU Gheorghe	(1993-1994), (1994-1995),	Catehetica; Etica (FL); Teodiceea (FL);	Bacău
59.	Pr. DIAC Daniel	(1997-1998)	Drept canonic	Bacău
60.	Pr. DORCU Iosif	(1993-1994), (1994-1995),	Introducere în filosofie (FL); Logica (FL); Limba latină;	Bacău
61.	Pr. ERDEȘ Ștefan	(1993-1994), (1994-1995), (1995-1996), (1996-1997),	Viața creștină în plinătatea ei (TS); Drept canonic (DC); Familiaris consortio (ÎP);	Bacău

Nr. crt.	Numele și prenumele	Anii de activitate	Disciplina	Localitatea
62.	Pr. FODOR Cristinel	(1994-1995)	Credința catolică (RE); Catehismul Bisericii Catolice (RE);	Bacău
63.	Pr. GHERGHEL Claudiu	(1995-1996), (1996-1997),	Istoria artei creștine	Bacău
64.	Pr. IENĂȘOAIIE Ieronim	(1997-1998)	Introducere în liturgie (TL); Liturgică privire istorică generală (TL); Anul liturgic săptămânal, temporal, sanctoral (TL); Sacramentele (TL);	Bacău
65.	Pr. JICMON Anton	(1993-1994), (1994-1995), (1996-1997),	Introducere generală în Biblie (ȘB); Introducere în Vechiul Testament (ȘB); Introducere în Noul Testament);	Bacău
66.	Pr. DIAC Leonard	(1998-1999)	Sociologie	Bacău
67.	Pr. FECHETĂ Marian	(1996-1997)	Catehetică; Patrologia;	Bacău
68.	Pr. LUPU Ștefan	(1992-1993), (1993-1994),	Introducere generală în Biblie (ȘB); Introducere în Vechiul Testament (ȘB); Introducere în Noul Testament (ȘB); Introducere în teologie (TD); Revelația (TD);	Bacău
69.	Pr. MĂRTIȘCĂ Valeriu	(1991-1992)	Introducere generală în Biblie (ȘB); Introducere în Vechiul Testament (ȘB);	Bacău
70.	Pr. MAREȘ Petru	(1991-1992), (1992-1993), (1993-1994), (1994-1995), (1995-1996), (1996-1997),	Viața creștină în plinătatea ei (TS); Patrologia; Introducere în liturgie (TL); Liturgică privire istorică generală (TL); Anul liturgic săptămânal, temporal, sanctoral (TL); Sacramentele (TL); Credința Catolică (RE);	Iași și Bacău

Nr. crt.	Numele și prenumele	Anii de activitate	Disciplina	Localitatea
71.	Prof. NECULĂEȘ Valeria	(1995-1996), (1994-1995), (1996-1997), (1997-1998), (1998-1999),	Pedagogia; Practică Pedagogică; Psihologia	Bacău
72.	Pr. OSOLOȘ Victor	(1998-1999)	Ecumenism	Bacău
73.	Pr. PERCĂ Mihai	(1996-1997)	Patima și Învierea Domnului (TB);	Bacău
74.	Pr. ROCA Mihai	(1996-1997), (1997-1998), (1998-1999),	Catehismul Bisericii Catolice (RE); Cristologia (TD); Ecleziologia (TD); Introducere în teologie (TD); Revelația (TD); Limba latină;	Bacău
75.	Pr. SĂBĂOANU Anton	(1994-1995)	Introducere în liturgie (TL); Liturgică privire istorică generală (TL); Anul liturgic săptămânal, temporal, sanctoral (TL); Sacramentele (TL);	Bacău
76.	Pr. SOCIU Ioan	(1991-1992), (1992-1993), (1993-1994),	Credința catolică (RE); Introducere în liturgie (TL); Liturgică privire istorică generală (TL); Anul liturgic săptămânal, temporal, sanctoral (TL); Sacramentele (TL);	Bacău
77.	Pr. ALECU Iulian	(1997-1998)	Viața de comuniune cu Dumnezeu (TM); Morala vieții sociale (TM);	Onești

Nr. crt.	Numele și prenumele	Anii de activitate	Disciplina	Localitatea
78.	Pr. ANTON Ion	(1991-1992), (1992-1993), (1993-1994), (1994-1995), (1995-1996), (1996-1997), (1997-1998),	Introducere în filosofie (FL); Logica (FL); Metafizica (FL); Cosmologia (FL); Etica (FL); Teodiceea (FL); Viața creștină în plinătatea ei (TS); Scurt istoric al Bisericii Catolice din Moldova (IBL); Drept canonic; Limba latină; Sociologia; Teologie morală fundamentală (TM); Lege, păcat, conștiință (TM); Patrologia	Onești
79.	Pr. ARCANA Inocențiu	(1992-1993), (1993-1994), (1994-1995)	Credința catolică (RE); Introducere în liturgie (TL); Liturgică privire istorică generală (TL); Anul liturgic săptămânal, temporal, sanctoral (TL); Sacramentele (TL); Catehetică; Teologie morală fundamentală (TM); Lege, păcat, conștiință (TM);	Onești
80.	Pr. BULAI Alois	(1995-1996)	Drept canonic	Onești
81.	Pr. BUDĂU Anton	(1991-1992), (1992-1993), (1993-1994), (1995-1996),	Istoria Bisericii universale – vol I-II (IB); Patima și Învierea Domnului (TB);	Onești
82.	Prof. CONSTANDAC HE Rada	(1995-1996)	Practică Pedagogică, Pedagogie;	Onești
83.	Pr. DÎSCĂ Isidor	(1994-1995), (1995-1996), (1996-1997),	Catehetică; Introducere în teologie (TD); Revelația (TD); Cristologia (TD); Ecleziologia (TD); Familiaris consortio (IP); Istoria artei creștine (IA);	Onești

Nr. crt.	Numele și prenumele	Anii de activitate	Disciplina	Localitatea
84.	Prof. DRAGU Velica	(1993-1994)	Psihologia	Onești
85.	Prof. LUNGU Sorin	(1994-1995)	Psihologia; Pedagogia;	Onești
86.	Pr. QUERINI Mario	(1995-1996)	Ecumenism	Onești
87.	Pr. PĂULEȚ Iosif	(1995-1996), (1996-1997),	Muzică sacră; Familiaris consortio (IP);	Onești și Bacău
88.	Pr. ROMILA Serafim	(1996-1997), (1997-1998),	Cristologia (TD); Ecleziologie (TD); Patima și Învierea Domnului (TB); Ecumenism;	Onești
89.	Pr. SECHEL Eduard	(1991-1992), (1992-1993), (1993-1994), (1994-1995),	Introducere generală în Biblie (ȘB); Introducere în Vechiul Testament (ȘB); Introducere în Noul Testament (ȘB); Drept canonic (DC); Introducere în teologie (TD); Revelația (TD); Cristologia (TD); Ecleziologia (TD); Limba latină; Scurt istoric al Bisericii Catolice din Moldova (IBL)	Onești
90.	Pr. VĂTĂMĂNELU Damian	(1991-1992)	Credința Catolică (RE)	Onești
91.	Pr. TANCĂU Ferent	(1994-1995),	Catehismul Bisericii Catolice (RE); Istoria Bisericii universale – vol. I-II (IB); Scurt istoric al Bisericii Catolice din Moldova (IBL);	Onești

Nr. crt.	Numele și prenumele	Anii de activitate	Disciplina	Localitatea
92.	Pr. VERNICĂ Petru	(1993-1994), (1994-1995), (1995-1996), (1996-1997),	Teologie morală fundamentală (TM); Lege, păcat, conștiință (TM); Viața de comuniune cu Dumnezeu (TM); Morala vieții sociale (TM); Scurt istoric al Bisericii Catolice din Moldova (IBL);	Onești
93.	Prof. ZAHARIA Oana	(1996-1997), (1997-1998),	Pedagogie; Psihologia; Practică pedagogică;	Onești
94.	Pr. ANTONOV Anton	(1991-1992), (1992-1993), (1993-1994),	Introducere în filosofie (FL); Logica (FL); Metafizica (FL); Cosmologia (FL); Etica (FL); Teodiceea (FL); Introducere în liturgie (TL); Liturgică privire istorică generală (TL); Anul liturgic săptămânal, temporal, sanctoral (TL); Sacramentele (TL); Catehetică;	Suceava
95.	Pr. BABIAȘ Ștefan	(1991-1992), (1992-1993), (1993-1994),	Istoria Bisericii universale – vol. I-II (IB); Introducere în Vechiul Testament (ȘB); Introducere în Noul Testament (ȘB); Introducere în teologie (TD); Revelația (TD); Cristologia (TD); Ecleziologia (TD); Teologie morală fundamentală (TM); Lege, păcat, conștiință (TM);	Suceava

Nr. crt.	Numele și prenumele	Anii de activitate	Disciplina	Localitatea
96.	Pr. CHINEZ Cristian	(1991-1992), (1994-1995), (1995-1996),	Introducere generală în Biblie (ȘB); Introducere în Vechiul Testament (ȘB); Metafizica (FL); (FL); Introducere în teologie (TD); Revelația (TD); Cristologia (TD); Ecleziologia (TD); Introducere în teologie (TD); Revelația (TD); Cristologia (TD); Ecleziologia (TD);	Suceava și Bacău
97.	Pr. DOBOȘ Iosif	(1991-1992)	Introducere în filosofie (FL); Logica (FL)	Suceava
98.	Pr. FARCAȘ Dumitru	(1991-1992), (1992-1993), (1993-1994),	Introducere generală în Biblie (ȘB); Introducere în Vechiul Testament (ȘB); Introducere în Noul Testament; Cosmologia (FL); Etica (FL); Teodiceea (FL); Catehismul Bisericii Catolice (RE); Limba latină; Viața creștină în plinătatea ei (TS);	Suceava
99.	Pr. FARȚADE Alois	(1992-1993), (1993-1994), (1994-1995),	Cosmologia (FL); Etica (FL); Teodiceea (FL); Teologie morală fundamentală (TM); Lege, păcat, conștiință (TM); Viața de comuniune cu Dumnezeu (TM); Morala vieții sociale (TM);	Suceava
100.	Prof. GHERGU Virginia	(1993-1994), (1994-1995), (1995-1996),	Psihologia; Pedagogia; Practică pedagogică;	Suceava
101.	Prof. IOV Eugen	(1995-1996)	Muzica sacră	Suceava

Nr. crt.	Numele și prenumele	Anii de activitate	Disciplina	Localitatea
102.	Pr. PATRAȘCU Dumitru	(1991-1992), (1992-1993), (1993-1994), (1994-1995), (1995-1996),	Credința Catolică (RE); Introducere în liturgie (TL); Liturgică privire istorică generală (TL); Anul liturgic săptămânal, temporal, sanctoral (TL); Sacramentele (TL); Istoria Bisericii universale – vol. I-II (IB); Viața creștină în plinătatea ei (TS); Introducere în teologie (TD); Revelația (TD); Cristologia (TD); Ecleziologia (TD); Drept canonic (DC); Scurt istoric al Bisericii Catolice din Moldova (IBL); Ecumenism; Sociologia; Familiaris consortio (IP);	Sucea- va
103.	Pr. PĂULEȚ Lucian	(1995-1996)	Patrologia; Patima și Învierea Domnului (TB); Istoria artei creștine;	Sucea- va
104.	Pr. PÂRȚAC Ion	(1991-1992), (1992-1993),	Credința catolică (RE); Introducere în liturgie (TL); Liturgică privire istorică generală (TL); Anul liturgic săptămânal, temporal, sanctoral (TL); Sacramentele (TL);	Sucea- va
105.	Pr. REDIU Toma	(1992-1993), (1993-1994),	Introducere generală în Biblie (ȘB); Introducere în Vechiul Testament (ȘB); Introducere în Noul Testament (ȘB); Limba Latină; Catehetica;	Sucea- va

PLANUL DE ÎNVĂȚĂMÂNT

ANUL I

Semestrul I

Științe Biblice (Introducere generală în Biblie), ȘB
Religia [Credința catolică; Catehismul Bisericii Catolice (1993)], RE
Istoria Bisericii universale (vol. I), Teme de Istoria Bisericii, IB
Filosofia (Istoria filosofiei, Logica), FL

Semestrul II

Științe Biblice (Introducere în Vechiul Testament), ȘB
Religia (Credința Catolică; Catehismul Bisericii Catolice (1993), RE
Istoria Bisericii universale (vol. I); Teme de Istoria Bisericii, IB
Filosofia (Metafizica), FL

ANUL II

Semestrul I

Științe Biblice (Introducere în Vechiul Testament,
partea a doua), ȘB
Liturgica (Introducere generală în liturgie; Liturgică, privire
istorică generală), TB
Istoria Bisericii universale (vol. II); Teme de Istoria Bisericii, IB
Filosofia (Cosmologia;), FL

Semestrul II

Științe Biblice (Introducere în Noul Testament), ȘB
Liturgica (Anul liturgic săptămânal, temporal, sanctoral;
Sacramentele), TL
Istoria Bisericii universale (vol. II), Teme de Istoria Bisericii, IB
Filosofia (Etica; Teodiceea), FL

ANUL III

Semestrul I

Teologie Dogmatică Fundamentală (Introducere în teologie), TD

Teologie Morală Fundamentală (Introducere), TM

Teologie Spirituală (Viața creștină în plinătatea ei), TS

Psihologia, PS

Catehetica, CA

Semestrul II

Teologie Dogmatică Fundamentală (Revelația), TD

Teologie Morală Fundamentală (Lege, păcat, conștiință), TM

Psihologia, PS

Catehetica, CA

Limba latină, LL

ANUL IV

Semestrul I

Teologie Dogmatică Specială (Cristologia), TD

Teologie Morală Specială (Viața de comuniune cu Dumnezeu), TM

Pedagogie, PE

Drept canonic, DC

Semestrul II

Teologie Dogmatică Specială (Ecleziologia), TD

Teologie Morală Specială (Morală vieții sociale), TM

Pedagogie, PE

Istoria Bisericii Locale (Scurt istoric al Bisericii Catolice
din Moldova), IBL

Metodologia elaborării lucrării de diplomă, MEL

ANUL V

Semestrul I

Teologie Biblică (Patima și Învierea Domnului), TB

Patrologia (Sfinții Părinți ai Bisericii), PA

Îndrumări pastorale: familia (Familiaris consortio), ÎP

Istoria artei, IA

Practică pedagogică, PP

Semestrul II

Teologie Biblică (Patima și Învierea Domnului), TB

Sociologie, SO

Ecumenism, EC

Muzică, MU

Practică pedagogică, PP

Metodica predării religiei (Numai la Iași), MPR

STUDENȚII (PROMOȚII)

Seria <i>Anul</i>	Promoția	Anii de studiu			
1.	1991-1992	1992-1993	1993-1994	1994-1995	1995-1996
<i>Anul</i>	<i>I</i>	<i>II</i>	<i>III</i>	<i>IV</i>	<i>V</i>
2.	1992-1993	1993-1994	1994-1995	1995-1996	1996-1997
<i>Anul</i>	<i>I</i>	<i>II</i>	<i>III</i>	<i>IV</i>	<i>V</i>
3.	1994-1995	1995-1996	1996-1997	1997-1998	1998-1999
<i>Anul</i>	<i>I</i>	<i>II</i>	<i>III</i>	<i>IV</i>	<i>V</i>
4.	1996-1997	1997-1998	1998-1999	1999-2000	2000-2001
<i>Anul</i>	<i>I</i>	<i>II</i>	<i>III</i>	<i>IV</i>	<i>V</i>

PROMOȚII

IAȘI – 1991-1996

1. Antonică Clara
2. Augustin Margareta
3. Balașcă Adriana
4. Barticel Cecilia
5. Bejan Camelia
6. Brătescu Lilian-Leria
7. Bulai Amalia
8. Cadar Daniela
9. Cârțicioiu Marian
10. Catană Tatiana
11. Cobzaru Antonel
12. Dieac Daniela
13. Dieac Adrian
14. Dorcu Mihai
15. Encuță Francisc
16. Eva Bernadeta
17. Faraon Felicia
18. Gherghel Iosif
19. Hușanu Francisc
20. Lucaci Elena
21. Lujinschi Cecilia
22. Mîrț Valerica
23. Patraș Gabriela
24. Pnevsaia Ana
25. Robu Genoveva
26. Sava Luminița
27. Stoica Cristina
28. Vîrgă Ionel
29. Zăpodeanu Maria

IAȘI – 1992-1997

1. Adămuț Anton
2. Băcăoanu Lenuța
3. Beda Iosif
4. Bejan Claudia
5. Bișog Cristina
6. Budău Ana
7. Buzea Tatiana
8. Call Mihai
9. Cernetchi Daniela, A.
10. Chicet Octavian
11. Ciobanu Daniel
12. Ceobanu Simona
13. Cornea Mariana
14. Dancă Felicia
15. Doboș Eduard
16. Doboș Tatiana
17. Dorcu Cristinel-Viorel
18. Enășoaie Gabriela
19. Fron Anca
20. Furu Iosif Ion
21. Ghiuzan Paulina, A.
22. Grosu Clara
23. Horjinec Francisc-Ludvic
24. Iacob Maria
25. Irimia Liliana
26. Lucăcel Robertina-Cătălina
27. Lukacs Claudia Ștefania
28. Marian Florina-Carmen, A.
29. Mitrică Gabriela

30. Neculai Iuliana
31. Petrariu Petronela
32. Robu Flavian
33. Samson Diana-Elena
34. Sava Violeta
35. Stroiescu Adriana A.M.
36. Testemițanu Valentina P.
35. Vieru Augustin, A.

IAȘI – 1994-1999

1. Augustin Mariana
2. Avădăni Matilda
3. Băcăoanu Gema
4. Bejan Cristina-Lucica
5. Belovici Maria-Isabela
6. Benedic Monica
7. Bereșoae Mihaela
8. Borșanu Gabriela F.
9. Cata Mihaela
10. Chițanu Delia
11. Cioloca Albert Costel
12. Cobzaru Cecilia
13. Cojocar Felicia-Manuela
14. Coman Maria-Antoaneta
15. Daschievici Andi-Marius
16. Dorcu Cristinel-Viorel
17. Dorcu Mihaela
18. Enășoae Gabriela
19. Farcaș Simona, A.
20. Fechet Mihaela, A.
21. Ghiuzan Suzana-Carmen
22. Iacobuș Valentin
23. Lemni Cristina-Ofelia
24. Lucaci Gabriela, A.
25. Lupu Agata

26. Magdici Maria
27. Mărtinică Genoveva, A.
28. Mihăeș Valeria
29. Olaru Klara-Mirela
30. Oroș Petru
31. Pococi Carmen
32. Popescu Luminița
33. Roca Angela, A.
34. Sescu Florentina, A.
35. Straton Geanina-Beatrice A.
36. Sturzu Cristina-Paula
37. Șandru Mizalina, A.
38. Șușnea Iuliana
39. Teleman Petronela
40. Trișcă Cecilia
41. Zapalii Iulian

IAȘI – 1996-2001

1. Andraș Iulian-Marcel
2. Bejan Angela, A.
3. Bejan Iulia, A.
4. Benchea Cristina
5. Benchea Maria
6. Bișog Ovidiu
7. Bitiușcă Ana, A.
8. Bitiușcă Marius
9. Bliorț Daniel
10. Bordaș Florentina Tereza, A.
11. Budău-Roșu Mihail
12. Chiricheș Monica
13. Chirilă Corneliu
14. Cilievici Otilia
15. Cîrneală Crenguța-Delia
16. Cochior Catrina, A.
17. Cocuț Mihaela, A.

18. Costache Daniela, A.
19. Cotnăreanu Emilia, A.
20. Dămoc Claudia
21. Dîscă Daniela, A.
22. Doboș Angelica, A.
23. Dogaru Lidia
24. Duma-Dombi Angelica, A.
25. Dumitru Emilia
26. Farcaș Paul-Lucian
27. Fediuc Ana-Maria
28. Galațanu Gabriela, A.
29. Ghența Iosif, A.
30. Gârleanu Emilia, A.
31. Hazu Virgil
32. Iojă Aurica -Valeria, A.
33. Ivan Genovica, A.
34. Marcus Maria, A.
35. Martinică Claudia-Maria
36. Mărtinaș Sorin, A.
37. Mengheriș Clara, A.
38. Mihoci Manuela
39. Morți Cristina, A.
40. Nagiț Lucica
41. Păuleț Emiliană, A.
42. Petrișor Ana, A.
43. Petrișor Cristina
44. Pîrțac Adrian
45. Pop Eugenia-Victoria, A.
46. Răchiteanu Pavel-Ciprian
47. Robu Mariana, A.
48. Roca Antonina
49. Rotaru Veronica
50. Simon Mihai
51. Spătaru Eugen
52. Șandru Adelina, A.

53. Șceghel Irina, A.
54. Șușnea Carmen Aura
55. Tamaș Maricica, A.
56. Tamaș Victorița, A.
57. Voloșciuc Genoveva C.

FILIALELE FACULTĂȚII

ROMAN – 1991-1996

1. Andrici Marciana
2. Andrieș Adriana
3. Antăluțe Ștefania
4. Antăluțe Teodora
5. Antoci Genoveva
6. Antoci Georgeta
7. Bitiușcă Monica
8. Blaj Mariana
9. Blaj Paulina
10. Bortoș Mariana
11. Budău Celina
12. Budulai Dănuț
13. Bulai Cornelia
14. Bulai Iuliana
15. Bulai Mihaela
16. Bulai Simona
17. Burcă Maria
18. Călugăru Cristina
19. Ciobanu Cecilia
20. Ciobanu Mihaela
21. Ciobanu Paula
22. Cîtea Lența
23. Cobzaru Petru
24. Dămătăr Eugenia
25. Dămătăr Ștefania

26. Diac Angela
27. Dîm Tereza
28. Doboş Iuliana
29. Doboş Iuliana
30. Dogaru Celina
31. Dumea Valerica
32. Enăşoaie Cecilia
33. Eva Angela
34. Fărăoanu Tereza
35. Fechetă Cristina
36. Fusteş Iuliana
37. Gabor Monica
38. Gălăţanu Elvira
39. Gherghel Maria
40. Gherguţ Valeria
41. Ghiuzan Angela
42. Ghiuzan Silvica
43. Giurgilă Maria
44. Horlescu Emilia
45. Husaru Agneza
46. Ilincă Agneza
47. Leahu Agneza
48. Leahu Monica
49. Lucaci Agata
50. Lucaci Maria
51. Lucaci Maria-Cerasela
52. Martoncă Valeria
53. Mărtinaş Mirela
54. Mihăluţ Dorina
55. Mihăluţe Maricica
56. Mihoc Mihaela
57. Mihoc Silvia
58. Minică Daniela
59. Mîrţ Ioan
60. Omuşoru Iosif
61. Omuşoru Rita-Lidia

62. Pal Tatiana
63. Pere Ecaterina
64. Petrescu Lidia
65. Petrilă Petronela
66. Păuleţ Maria
67. Puşcaşu Ioan
68. Rediu Cristina
69. Robu Didina
70. Robu Iuliana
71. Sescu Maria
72. Simon Cristina
73. Simon Mihaela
74. Simon Tereza
75. Tamaş Filipina
76. Ungureanu Gabriela
77. Vacaru Cristina, A.
78. Vătămănelu Maria

ROMAN - 1992-1997

1. Acreţoaie Mihaela
2. Agrigoroaie Paula
3. Anton Irina
4. Balint Florentina
5. Budău Clement
6. Cichi Maria
7. Ciobanu Mihaela
8. Ciobanu Maria, A.
9. Ciuraru Maria Tereza
10. Dămoc Celina
11. Dulharu Mihaela
12. Duma Carolina, A.
13. Fărăoanu Tereza
14. Fechetă Cristina
15. Horvat Regina, A.
16. Iacob Lidia
17. Iojă Margareta

18. Istrate Celina
19. Leahu Tereza
20. Lungu Genoveva
21. Mihăluț Maria
22. Novac Giulian-Adrian
23. Oprea Mihaela
24. Petrariu Cecilia
25. Petrila Liviu-Adrian
26. Sofronie Mariana
27. Tălmăcel Maria

ROMAN – 1994-1999

1. Andrieș Camelia, A.
2. Andrieș Gabriela, A.
3. Andrieș Iulia
4. Antal Maricica, A.
5. Anton Ana
6. Balint Lidia
7. Barticel Emilia
8. Băețel Lidia-Mihaela
9. Bejan Lucia Gema
10. Blaj Cristian
11. Blaj Lidia
12. Bogliș Mihaela, A.
13. Bordea Vincentiu, A.
14. Bursuc Mihaela-Iuliana
15. Butnariu Lucica
16. Căzănel Mihaela
17. Cimpoescu Doreta
18. Cimpoescu Gelu
19. Ciubotaru Cornelia, A.
20. Doboș Ioan-Egidiu
21. Dumitrașc Tereza
22. Farțade Iulian
23. Gașpal Maria-Corina, A.
24. Ghercă Daniela

25. Gherghelucă Mihaela
26. Ghiuzan Gabriela
27. Giurgi Mihaela
28. Herciu Felicia, A.
29. Lazăr Teodor
30. Lucaci Iosif
31. Marcu Mihaela
32. Maximiuc Cecilia
33. Mihoc Olga
34. Mîrț Mariana-Loredana
35. Moreanu Mihaela, A.
36. Pal Mihaela
37. Păuleț Eugenia, A.
38. Prăjescu Mihaela
39. Pușcașu Marius
40. Relea Monica, A.
41. Robu Emilia, A.
42. Roca Daniela
43. Rozum Paula-Odille
44. Scripcaru Cornelia, A.
45. Zapodeanu Luiza-Gertruda

ROMAN – 1996-2001

1. Balint Tereza
2. Băcăoanu (c. Mihoc) Angela
3. Bejan Iulia
4. Blaj Lidia Paula, A.
5. Chelaru Cornelia
6. Cocuț Mihaela
7. Cogeanu Mariana, A.
8. Dogaru Lidia
9. Duman Angela Silvia, A.
10. Gal Mihaela, A.
11. Ghiuzan Florentina
12. Mărtinaș Simona Mihaela, A.
13. Medveș Iuliana, A.

- | | |
|---------------------------------|----------------------------|
| 14. Mihăică Hermina, A. | 23. Bora Maria |
| 15. Mitrică Valentina, A. | 24. Bordeuş Angela Valeria |
| 16. Pascaru Margareta Nadia, A. | 25. Bortoş Ştefan |
| 17. Percă Cristina | 26. Bucur Cristina |
| 18. Pericică Marinela G. | 27. Buda Angela |
| 19. Popa Camelia | 28. Budău Angela |
| 20. Pozum Adela | 29. Budău Adrian |
| 21. Prăjescu Tatiana, A. | 30. Budău Cristina |
| 22. Puşcaşu Rareş Cătălin | 31. Budău Lidia |
| 23. Rediu Cristina, A. | 32. Burcă Maria |
| 24. Vârgă Mihaela Daniela, A. | 33. Butacu Iosif |
| 25. Vernică Mariana, A. | 34. Cadar Aurel |

BACĂU – 1991-1996

- | | |
|---------------------------|--------------------------------|
| 1. Ababei Eusebiu-Eugen | 37. Ciubotaru Gabriela |
| 2. Adam Bernadeta | 38. Ciuraru Bernadeta, A. |
| 3. Adam Alexandrina | 39. Clopoţel Izabela Ana-Maria |
| 4. Adam Cristina | 40. Cobzaru Maricica |
| 5. Arva Augustin | 41. Cochior Cristian-Gabriel |
| 6. Baciuc Cecilia | 42. Cojan Loredana |
| 7. Balaş Adrian | 43. Comoraşu Marius |
| 8. Barbu Elena | 44. Comoraşu Raimund |
| 9. Bălan Cecilia | 45. Dascălu Filareta |
| 10. Bălan Elisabeta | 46. Dascălu Mihai |
| 11. Bărbuţ Magdalena | 47. Diumea Florentina |
| 12. Beca Gabriela | 48. Doftoreanu Daniela |
| 13. Beca Marieta | 49. Dumea Mihai |
| 14. Beca Silvia | 50. Gabor Camelia |
| 15. Bejan Lucica Fala | 51. Gabor Eugen |
| 16. Bejenaru Maricica | 52. Ghercă Patricia |
| 17. Benchea Cotaru Lenuţa | 53. Gherghel Camelia |
| 18. Benchea Cotaru Mihai | 54. Grosu Agneza |
| 19. Bereşoae Cecilia | 55. Hanga Cecilia |
| 20. Biro Ana | 56. Hazu Marinela |
| 21. Blaj Veroana | 57. Herciu Tereza |
| 22. Bogdan Iulian Daniel | 58. Herman Valentin |

59. Hușanu Carolina
60. Iacob Antoneta
61. Lungu Mariana
62. Matei Elena
63. Matei Ștefan
64. Mihăeș Andrei
65. Mitrea Valentina
66. Moraru Celina
67. Moscaliuc Angela
68. Negru Mirela-Maria
69. Nuțu Mariana
70. Oșenschi Corina
71. Palcău Tereza
72. Pascariu Dominic
73. Patrașcu Flaviana
74. Pavel Ana
75. Păduraru Gema
76. Pătrașcu Tereza
77. Pișta Irina
78. Pojum Angelica
79. Pojum Ioan
80. Prisecaru Magdalena
81. Rîtan Alina Diana
82. Ronțu Carmen
83. Ronțu Gabriela
84. Seciu Margareta
85. Simon Francisc
86. Soare Bernadeta
87. Spătaru Daniela Mioara
88. Stoian Ana
89. Stoleru Mariana
90. Subiac Silvia-Antoneta
91. Șerban Veronica
92. Tamaș Anișoara
93. Timaru Maria
94. Ungureanu Ana

95. Ungureanu Elisabeta
96. Vacaru Anica
97. Vacaru Tereza
98. Vrabie Marian
99. Zediu Gheorghe

BACĂU – 1992-1997

1. Anda Claudia
2. Ardei Felicia Monica
3. Atanasiu Georgeta Maria
4. Balint Vasile, A.
5. Barticel Sergiu-Ciprian
6. Bălan Clara
7. Bejan Tereza
8. Bulai Andrei
9. Coșa Cristina
10. David Domnica
11. Dîncă Lucian
12. Dumea Danisia Maria
13. Enășel Lăcrămioara
14. Fărăuanu Felicia
15. Gălățanu Geanina Mihaela
16. Gălățanu Petronela D.
17. Ghiurca Brigita
18. Gurgu Tatiana
19. Ișvanca Lidia
20. Jitaru Ionel
21. Marinescu Daniela
22. Moraru Veronica
23. Olaru Ferdinand
24. Patrașcu-Diac Mihaela G.
25. Pogar Verginia
26. Pustianu Maria
27. Pușcașu Liliana
28. Pușcașu Mariana
29. Roca Cristina, A.

30. Romila Carmen
31. Sociu Cerasela
32. Sociu Daniela
33. Solomon Cecilia
34. Şchiopu Tiberiu, A.
35. Şipoş Iuliana
36. Tancău Cristina

BACĂU – 1994-1999

1. Albert Agneza
2. Alecu Felicia
3. Anghel Claudiu, A.
4. Anghel Mihaela
5. Balău Ştefan
6. Bora Cristina
7. Busuioc Lucica
8. Cobzaru Mihaela
9. Cojocaru Maria
10. Coşa Lenuţa-Monica
11. Demetercă Adrian
12. Demşa Isabela
13. Diac Georgeta
14. Diaconu Iuliana, A.
15. Farcaş Celestina
16. Ghiurcă Monica
17. Iojică Claudia
18. Negru Cristina
19. Pascaru Claudia, A.

BACĂU – 1996-2001

1. Abraham Simona
2. Anghel Claudiu
3. Antal Ioan
4. Balint Iosif, A.
5. Bereş Viorica, A.

6. Bogdan Marciana Cerasela
7. Bulai Ana-Maria
8. Butucaru Ştefăniţă, A.
9. Buzău Iacinta
10. Chelaru Monica (Maria)
11. Chetraru Ramona
12. Ciceu Celina Olimpia
13. Ciobanu Gabriel, A.
14. Ciuraru Agneza
15. Cîmpanu Marius-Mihai, A.
16. Cojan Teodora
17. Coşa Cristina Anny-Mary
18. Demşa Veronica
19. Dunca Gheorghe, A.
20. Eriş Marinel Matei
21. Farcaş Ana-Maria
22. Gabor Lidia
23. Gal Iosif
24. Gheghici Carmen
25. Gîrleanu Eugen, A.
26. Husaru Monica
27. Lucaci Cristian, A.
28. Minuţ Ana
29. Moraru Robert, A.
30. Patraşcu (Diac) Cristina
31. Petraru Florin
32. Petrişor Gema
33. Robu Ovidiu
34. Sabău Lidia
35. Simon Vincenţiu, A.
36. Spătaru Eugen
37. Staicu Ghe. Leonard, A.
38. Vacaru Adrian, A.

ONEȘTI – 1991-1996

1. Adam Rodica
2. Andraș Dana
3. Andrioaie Gabriel
4. Antal Berbecaru Carmen
5. Antal Berbecaru Petre
6. Apostu Violeta
7. Boacă Daniel
8. Bratu Marinela
9. Bucioacă Simona
10. Butucaru Nicoleta Minerva
11. Cherecheș Leonard
12. Dascălu Mihai
13. Doboș Maia
14. Dorvoș Vincențiu Florin
15. Ferent Ana-Maria
16. Gabor Tatiana
17. Gal Anișoara
18. Ianuș Nicoleta Daniela
19. Lucaci Marciana
20. Mititelu Maria Daniela
21. Mititelu Tatiana
22. Mutu Dorinel Mihăiță
23. Osoloș Rodica
24. Potoc Rodica
25. Radu Iuliana Viviana
26. Scripcaru Monica
27. Socaciu Liliana
28. Socaciu Daniel
29. Socaci Petrică
30. Solomon Elena
31. Suditu Mariana
32. Tifan Marioara
33. Toader Ana
34. Tudor Marilena

ONEȘTI – 1992-1997

1. Andrioaie Liliana
2. Balaș Dorina
3. Benedic Nelu
4. Brătescu Ion
5. Bucioacă Erika-Mihaela
6. Cociș Mariana
7. Dămoc Lidia
8. Dumitrache Gabriela
9. Ferent Brigita
10. Filip Marinela-Claudia
11. Fodor Rozalia
12. Lucaci Iozefina
13. Mânecuță Angela
14. Meștercă Beatrice Simona
15. Miclăuș Silvestru
16. Neculăeș Liliana
17. Orban Marinela-Gianina
18. Radu Ana-Oana
19. Sandu Vilma
20. Sapigiuc Luminița G.
21. Tudor Ana

ONEȘTI – 1994-1999

1. Antohi Gianina
2. Baci Mihaela, A.
3. Benedic Robertina-Iuliana
4. Bogatu Olimpia, A.
5. Bratoșin Felicia, A.
6. Bucioacă Elisabeta
7. Bucioacă Emilia
8. Butnaru Aurelia, A.
9. Cadar Augustin, A.
10. Chemciu Eduard
11. Ciceu Monica, A.
12. Cimpoeșu Fabian, A.

13. Ciobanu Claudia, A.
14. Ciobanu Elena, A.
15. Cîtea Angela, A.
16. Cîtea Lidia, A.
17. Codori Petrică
18. Cojocaru Gema
19. Cojocaru Ioan
20. Demşa Mihaela, A.
21. Dogaru Augustin, A.
22. Dogaru Monica, A.
23. Doru Daniela, A.
24. Dorvoş Mariana, A.
25. Dumea Silvia, A.
26. Eva Silvia, A.
27. Ferentş Laurenţiu, A.
28. Găburici Cristina
29. Ghiurcă Lidia
30. Giurgică Cecilia, A.
31. Holboacă Petru
32. Imbrea Manuela, A.
33. Ivanov Anton, A.
34. Martin Rodica, A.
35. Matei Daniel
36. Măriuţi Gabriel, A.
37. Mărtişcă Ciprian, A.
38. Moraru Viorel
39. Oarga Horea, A.
40. Palincaş Alois
41. Patraşcu Cristina
42. Sarca Rozalia, A.
43. Stanciu Daniela, A.
44. Susan Bernard Petru, A.
45. Ştefan Elena-Mihaela
46. Tudor Gigel
47. Tulbure Daniel, A.
48. Vacaru Paulina, A.

SUCEAVA – 1991-1996

1. Bejenaru Iuliana
2. Blânda Fulvina
3. Cîrje Maria
4. Cucu Iulia
5. Cuffner Mihaela Genoveva
6. Gherasim Carmen
7. Gherghelaş Vicenţiu
8. Gheţ Angela
9. Gorcea Margareta
10. Ioan Lorena
11. Iştoc Emöke
12. Jişca Leocadia
13. Lungu Cristina
14. Mania Cornelia
15. Marchievici Raissa
16. Marcu Bernadeta
17. Moşneagu Cristina E.
18. Nesimuca Anton
19. Oanea Liliana
20. Opocinschi Leon
21. Piesciuc Erna Genoveva
22. Radu Cecilia
23. Roth Hanelore
24. Schuster Helene Manuela
25. Scovronschi Maria
26. Solcan Terezia-Cristina
27. Tătar Camelia-Nicoleta
28. Voloşciuc Angelica
29. Winzingher Ionela
30. Zota Fabian

ABSOLVENȚI CU LICENȚĂ

FEBRUARIE 1997

1. Adam Cristina
2. Adam Rodica
3. Andraș Dana
4. Andrici Maria (n. Păuleț)
5. Antonică Rita-Lidia
(n. Omușoru)
6. Apostu Violeta
7. Balaș Adrian
8. Barticel Cecilia
9. Bărbuț Magdalena
(n. Frâncu)
10. Bejenaru Maricica
(n. Dogaru)
11. Bereșoaiiei Cecilia
12. Bitiușcă Monica
13. Blaj Veroana
14. Bucioacă Simona
15. Buda Angela
16. Budău Angela
17. Budău Cristina
18. Budulai Dănuț
19. Cârje Mariana
20. Carteș Pavel
21. Căliman Amalia-Luiza
22. Cîtea Lența
23. Cobzaru Maricica
24. Cojan Loredana
25. Comorașu Raimond
26. Cucu Iulia
27. Diumea Florentina
28. Enășoae Cecilia
29. Eva Angela
30. Gabor Camelia
31. Galațanu Elvira
32. Gherghel Maria
33. Gherguț Valeria
34. Gheț Angela
35. Grosu Agneza
36. Hanga Cecilia
37. Horlescu Emilia
38. Husaru Agnesa
39. Hușanu Carolina
(n. Gherguță)
40. Iacob Antoneta (n. Dămoc)
41. Iacob Valeria
42. Ilincă Agneza
43. Lungu Cristina
44. Lungu Mariana
45. Mania Cornelia
46. Mihăeș Andrei
47. Mihăluț Dorina
48. Mihoc Mihaela
49. Minică Daniela
50. Mititelu Maria Daniela
51. Mitrea Valentina-Iustina
52. Palcău Tereza
53. Pavel Ana
54. Păduraru Gema
55. Pătrașcu-Diac Flaviana
56. Petrescu Lidia
57. Podoleanu Luminița

58. Pușcașu Ioan
59. Radu Cecilia
60. Socaciu Liliana
61. Socaciu Marilena
62. Stoleru Mariana
63. Susanu Cristina
64. Șarig Angelica (n. Pojum)
65. Tamaș Anișoara
66. Timaru Maria
67. Vătămănelu Maria
68. Voloșciuc Angelica

IUNIE 1997

1. Andrioaie Gh. Gabriel
2. Antal-Berbecaru I. Petre
3. Antăluțe I. Ștefania
4. Antoci A. Genoveva
5. Baci I. Tereza (c. Herciu)
6. Bejan P. Tereza
7. Benchea-Cotaru M. Mihai
8. Benchea-Cotaru Șt. Luminița
(c. Coman)
9. Blânda P. Fulvina
10. Bordeuș Șt. Angela-Valeria
11. Brătescu A. Monica
(c. Scripcaru)
12. Bucur M. Cristina
13. Bulai I. Mihaela
14. Catană M. Elisabeta-
Tatiana (c. Gavril)
15. Ciobanu A. Cecilia
(c. Giurgică)
16. Ciobanu I. Mihaela
17. Ciobanu P. Paula
(c. Mătălică)

18. Clopoșel D. Isabela
Ana-Maria
19. Comorașu A. Marius
20. Dancă I. Agăda (c. Lucaci)
21. Dieac P. Adrian
22. Doboș P. Iuliana
23. Dombici A. Maricica
(c. Mihăluțe)
24. Dumea Gh. Danisia-Maria
25. Dumea V. Mihai
26. Frunză Șt. Margareta
(c. Augustin)
27. Gabor A. Tatiana
28. Gherghelaș C. Vicențiu
29. Gherguță Carolina
(c. Hușanu)
30. Grosu O.V. Cecilia
(c. Lujinschi)
31. Ianuș Gh. Maria
(c. Tălmăcel)
32. Ianuș I. Nicoleta-Daniela
33. Leahu A. Tereza
34. Lucaci I. Mariana
(c. Balint)
35. Mihăilă R. Carmen
(c. Antal-Berbecaru)
36. Moraru M. Celina
(c. Dogaru)
37. Moroșanu I. Angela
(c. Moscaliuc)
38. Murgu D. Maia (c. Doboș)
39. Năstasă I. Anișoara (c. Gal)
40. Negru C. Maria-Mirela
41. Nesimuca I. Anton
42. Opocinschi I. Terezia-
Cristina (c. Solcan)

43. Osz V. Emöke (c. Iștoc)
44. Patrașc-Lungu I. Tereza
45. Petrila A. Petronela
46. Pojum G. Ioan
47. Praja V. Maria
(c. Scovronschi)
48. Prodan M. Iuliana
(c. Bejenaru)
49. Răducu M. Marilena
(c. Bratu)
50. Robu Gh. Iuliana
51. Rozum Müller P.
Paula-Odille
52. Simon P. Cristina
(c. Ghercă)
53. Socaci I. Petrică
54. Tifan Gh. Marioara
55. Ungureanu A. Elisabeta
56. Ungureanu I. Ionela
(c. Winzinger)
57. Urzică I. Mariana
(c. Suditu)
58. Varga F. Maria (c. Burcă)
59. Zediu M. Gheorghe
8. Dămoc V. Celina
9. Dămoc V. Lidia
10. Dămoc V. Maria-Tereza
11. Dîncă M. Lucian
12. Doboș P. Iuliana (c. Gheți)
13. Dorvoș Șt. Ana (c. Tudor)
14. Dumea V. Valerica
(c. Dumea)
15. Encuță T. Francisc
16. Faraon F. Felicia
17. Fechetă P. Cristina
(c. Mărtinaș)
18. Ferent A. Brigita
19. Florian B. Adrian
20. Ghiurcă Șt. Brichita
21. Ghiuzan A. Angela
(c. Dumea)
22. Giurgilă A. Maria
(c. Băcăoanu)
23. Herciu A. Elena (c. Matei)
24. Iacob C. Maria
25. Ioan C. Lorena (c. Popovici)
26. Ișvanca L. Lidia
27. Leahu A. Agnesa
28. Leahu A. Mariana (c. Blaj)
29. Lungu C. Genoveva
30. Marchievici L. Raissa
31. Marinescu I. Daniela
32. Miclăuș F. Silvestru
33. Mihoc I. Silvia (c. Benchea)
34. Munteanu V. Gabriela
(c. Dumitrache)
35. Mutu I. Dorinel-Mihăiță
36. Patraș D. Gabriela
37. Petrariu Gh. Cecilia

IULIE 1998

1. Andrioaiei Șt. Liliana
(c. Rotaru)
2. Ardei S. Felicia-Monica
3. Beda A. Mihaela
(c. Acrețoaiei)
4. Beda F. Iosif
5. Bulai I. Paulina (c. Blaj)
6. Ciobanu M. Daniel
7. Cornea Gh. Mariana

38. Prisacaru Gh. Angelica
Magdalena (c. Catană)
39. Rîtan L. Alina-Diana
40. Robu C. Maria (c. Mihăluț)
41. Sescu F. Maria
42. Simion I. Dorina (c. Balaș)
43. Sociu P. Cerasela
44. Sociu P. Daniela
45. Solomon C. Elena
46. Sugaru F. Irina (c. Anton)
47. Ungureanu A. Ana

IUNIE 1999

1. Adamescu N. Cezarina
Victoria
2. Antăluțe I. Teodora
3. Antica M. Maria (c. Bora)
4. Balău P. Ștefan
5. Balint I. Lidia
6. Bejan Gh. Cristina-Lucica
7. Benedic D. Monica
8. Bereșoae M. Mihaela
(c. Gheț)
9. Bogdan N. Iulian-Daniel
10. Bucioacă A. Mariana
(c. Sofronie)
11. Bucioacă P. Erika-Mihaela
12. Bulai A. Andrei
13. Buzea P. Eugenia-Tatiana
(c. Bulancea)
14. Cata M. Lenuța-Monica
(c. Coșa)
15. Cimpoeșu V. Doreta
16. Colța A. Iulian-Robertin
17. Dancă I. Agăda (c. Lucaci)

18. Demeter M. Adrian
19. Enășoae V. Gabriela
20. Fronea I. Mihaela
(c. Ciobanu)
21. Găburici P. Cristina
22. Ghența A. Cecilia
(c. Solomon)
23. Ghiurca M. Vicențiu
24. Ghiurcă A. Monica
25. Horjinec G. Ludvig-Francisc
26. Horvat U. Regina
27. Leahu A. Monica
(c. Popescu)
28. Mărtinaș I. Mihaela
(c. Marcu)
29. Moraru Șt. Viorel
30. Petrariu Ghe. Petronela
31. Pușcașu Șt. Liliana
32. Radu Ana-Oana (c. Vizitiu)
33. Roth G. Hanelore
34. Sapigiuc Gh. Luminița
35. Schuster Ot.
HeleneManuela
36. Soare A. Bernadeta
37. Socaciu I. Daniel
38. Tamaș D. Maria
(c. Pustianu)
39. Tudor Șt. Gigel
40. Tintaru A. Nicoleta
Minerva (c. Butucaru)
41. Voloșciuc I. Ioan - Vasile

IUNIE 2000

1. Adămuț I. Anton
2. Bartic A. Camelia (c. Bejan)
3. Beca Șt. Marieta
4. Bejan-Fală I. Lucica
5. Bucioacă A. Emilia
6. Bucioacă P.V. Elisabeta
7. Cojocariu A. Gema
8. Cojocaru A. Silvica
(c. Ghiuzan)
9. Furu I. Iosif-Ion (c. Sava)
10. Gherca A. Patricia
11. Giurgiu I. Mihaela
(c. Pîslaru)
12. Grosu A. Marius
13. Horvat U. Regina
14. Mihăilă L. Olga (c. Mihoc)
15. Negru M. Cristina
16. Sava R. Violeta

IUNIE 2001

1. Balint A. Tereza (c. Bordea)
2. Benchea I. Cristina
3. Bitiușcă V. Marius
4. Bliorț I. Daniel
5. Bulai Ghe. Ana-Maria
6. Butacu A. Silvestru
7. Chiricheș I. Monica
(c. Cadar)
8. Cojan P. Teodora
9. Coșa E. Cristina-Anny-Mary
(c. Drăgan)
10. Dămoc I. Claudia
11. Demșa P. Veronica

12. Diac A. Sorin
13. Diac P. Cristina
(c. Patrașc)
14. Dogaru P. Lidia
15. Duman G. Angela-Silvia
(c. Purcaru)
16. Dumea B. Camelia (c. Popa)
17. Eriș M. Marinell-Matei
18. Gălățanu P. Petronela
Daniela
19. Meștercă C. Beatrice
Simona (c. Crimu)
20. Mihoci I. Manuela Teodora
21. Moize P. Florin
22. Pascaru A. Margareta-
Nadia (c. Frenț)
23. Petrișor I. Cristina
24. Rediu I. Cristina
25. Roca M. Cristina
26. Roca V. Antonina
27. Spătaru M. Eugen
28. Voloșciuc I. Genoveva-
Camelia

IUNIE 2002

1. Blaj I. Lidia-Paula
2. Bogdan A. Marciana-
Cerassela (c. Simon)
3. Chelaru P. Maria
4. Ciuraru P. Agneza
(c. Iacobuș)
5. Dîm P. Tereza
6. Galu Șt. Daniela (c. Cadar)
7. Ghiurca D. Iacinta
(c. Buzău)

8. Nagiț V. Lucica
9. Pîrțac I. Adrian
10. Sabău Șt. Lidia (c. Șerban)
11. Sturzu V. Cristina-Paula
12. Șoican M. Lucia-Gema (c. Bejan)
13. Zapodeanu A. Maria

IUNIE 2004

1. Cobzaru F. Cecilia
2. Gabor V. Lidia
3. Husariu F. Monica
4. Pericică V. Marinela-Gabriela (c. Hușanu)

* * * * *

Profesori care au tradus cărți și cursuri pentru facultate:

1. Pr. Iștoc Anton
2. Pr. Budău Anton
3. Pr. Dumea Emil
4. Pr. Dîscă Isidor

**PREOȚI PROFESORI
CARE AU COORDONAT LUCRĂRI
DE LICENȚĂ**

PR. BIȘOC ALOIS

Antoci Genoveva, *Familia, subiect și obiect de evanghelizare*

Benchea Cristina, *Familia creștină, Biserica familială*

Burlacu Vincențiu, *Evanghelizatori în lumea de azi*

Diac Adrian, *Familia și societatea*

Gheți Iuliana, *Sfințenia căsătoriei și a familiei*

Marcu Mihaela, *Biserica și problematica instituționalizării
copiilor*

Simon (c. Ghercă) Cristina, *Criză și reînnoire în familia zilelor
noastre*

Șarig Angelica (Pojum), *Căsătoria și familia în planul lui
Dumnezeu*

PR. BULAI ALOIS

Agrigoroaie Paula-Aurelia, *Universalismul în Biblie*

Andrioaie Gabriel, *Tatăl nostru, trăire biblică*

Anton Irina, *Suferința – mijloc de mântuire*

Bălan Elisabeta, *Profetul Ilie*

Beca Silvia, *Scriptura în Catehismul Bisericii Catolice*

Bejan Camelia, *Cântarea Cântărilor. Semnificație și actualitate*

Bejan Tereza, *Credința în sfântul evanghelist Ioan*

Blaj Paulina, *Abraham părintele evreilor, părintele tuturor celor
care cred*

Blânda Fulvina, *Rugăciunea celui necăjit în Psalmul 102*

Bucur Cristina, *Pustiul în Biblie*

Budău Ana, *Iov și suferința*

Bulai (c. Căliman) Amalia-Luiza, *Căsătoria în lumea biblică a Vechiului Testament*

Câtea Lența, *Imaginea familiei în Biblie*

Cimpoșu Doreta, *Vocația în Biblie*

Ciobanu Mihaela, *Păcatul în Sfânta Scriptură*

Cojan Teodora, *Ispitirile lui Isus, satisfacție, glorie, putere*

Crimu Simona, *Maria în misterul mântuirii*

Diac Sorin, *Evanghelia după sfântul Luca, mărturia curajoasă*

Dumea Danisia Maria, *Simbolismul numerelor în Sfânta Scriptură*

Dumea Valerica, *Rolul Duhului Sfânt în viața și opera de mântuire înfăptuită de Isus Cristos*

Galațanu Elvira, *Portretul, imaginea lui David în Noul Testament*

Iacob Valeria, *Femeia străină „Rut” în mijlocul poporului lui Dumnezeu*

Mania Cornelia, *Dumnezeu este iubire*

Marinescu Daniela, *Aspecte ale teologiei psalmilor*

Mărtinaș (n. Fechetă) Cristina, *Conceptul de libertate în Noul Testament*

Mihăluț Dorina, *Chemarea omului la viața de comuniune*

Mihoc Mihaela, *Omul imagine a lui Dumnezeu; o interpretare a textelor biblice în lumina scrierilor sfântului Irineu*

Mititelu Daniela, *Ioan – apostolul iubirii*

Nagăț Lucica, *Creația - gestul triumfal al lui Dumnezeu*

Patrașc Cristina, *Schimbarea la față*

Pișta Irina, *Avram - omul credinței*

Podoleanu Luminița, *Sfânta Scriptură în liturgia Bisericii*

Socaciu Daniel, *Rugăciunea evreului în Vechiul Testament*

Socaciu Liliana, *Atitudinea lui Isus față de cei marginalizați în evanghelii*

Suditu Mariana, *Împărăția lui Dumnezeu în Noul Testament*

Șerban Lidia (n. Sabău), *Agonia lui Isus în grădina Ghetsemani*

Vătămănelu Maria, *Cum se face cunoscut Dumnezeu*

Voloșciuc Ioan-Vasile, *Fericirile în Evanghelia după sfântul Matei*

PR. CHINEZ ISIDOR

Adam Cristina, *Rugăciunea în parabolele lui Isus după sfântul Luca*

Bejan Lucia-Gema, *Iubirea conjugală în viața familiei creștine*

Bejan Lucia-Gema (n. Șoican), *Iubirea conjugală în viața familiei creștine*

Bordea Tereza, *Iubirea divină, aspecte de teologie morală*

Budulai Dănuț, *Conștiința morală după magisteriul actual – Papa Ioan Paul al II-lea – Enciclica Veritatis Splendor*

Bulai Andrei, *Educarea adolescenților la o viață matură de credință*

Cadar Daniela, *Gravitatea morală a avortului*

Carteș Pavel, *Mijloace de comunicare în masă*

Dîm Tereza, *Demnitatea persoanei umane*

Enășoaiie Gabriela, *Figura preotului în romanul «jurnalul unui preot de țară» de Georges Bernanos*

Eriș Marinela Matei, *Speranța creștină în Sfânta Scriptură și în lumea contemporană*

Ișvanca Lidia, *Iubirea în filosofia greacă și noutatea pe care o prezintă Noul Testament*

Negru Maria-Mirela, *Virtutea iubirii*

Popa Camelia, *Pierderea simțului păcatului*

Tamaș Anișoara, *Suferința și speranța în „Fefelega” de Ion Agârbiceanu*

Ungureanu Ana, *Omul în fața lui Cristos în opera lui Dostoievski*

PR. DESPINESCU ANTON

Adămuț Anton, *Considerații hermeneutice pe marginea lucrării despre viața lui Moise*

Comorașu Marius, *Episcopia de Iași 1884-1944*

Enășoaiie Cecilia, *„Tatăl nostru” în Sfinții Părinți Ciprian și Augustin*

- Encuță Francisc, *Sfântul Atanaziu cel Mare dârz apărător al cuvântului întrerupat*
- Gavril Elisabeta Tatiana, *Apărarea credinței creștine în opera „Apologeticum” a lui Tertulian*
- Găburici Cristina, *Sfântul Max Mărturisitorul maestru de viață spirituală*
- Iacob Maria, *Rolul determinant al harului în convertirea sfântului Augustin*
- Miclăuș Silvestru, *Aportul sfântului Isac Sirul la practicarea ascezei*
- Rotaru (n. Andrioaiei) Liliana, *Comunitatea Catolică Pângărești – Bacău, minimonografie*
- Soare Bernadeta, *Biserica Catolică din Moldova și Valahia de la revoluția din 1948 până la unirea principatelor române din 1859*
- Tudor Dorvos Ana, *Activitatea misionară în zona Trotuș-Bacău secolele XII-XIX*
- Zediu Gheorghe, *Grupări creștine apărute din protestantism*

PR. DUMEA CLAUDIU

- Antăluțe Ștefania, *Pocăința, dar al convertirii*
- Antăluțe Teodora, *Rugăciunea euharistică – considerații liturgico-istorice*
- Benedic Monica, *Catecumenatul și botezul – privire istorică*
- Bucioacă Emilia, *Celebrarea Euharistiei în liturgia romană*
- Cojocariu Gema, *Celebrarea Euharistiei în secolele I-V*
- Doboș Iuliana, *Postul Mare și Triduum-ul Pascal*
- Ferenț Brigita, *Sacramentul ungerii – sacrament al vindecării și al salvării*
- Ianuș Nicoleta-Daniela, *Căsătoria – „eu te iau pe tine...”*
- Lucaci Agada, *Prezentarea lui Isus în liturgie*
- Mătălică Paula, *Euharistia – memorialul Paștelui*
- Popovici Lorena, *Cultul sfinților în antichitate*
- Roth Hanelore, *Duminica – ziua cultului liturgic creștin*
- Solcan Terezia Cristina, *Istoricul celebrării căsătoriei în liturgia romană*

PR. DUMEA EMIL

Ardei Felicia-Monica, *Manuscrisele de la Marea Moartă*

Bitiușcă Monica, *Constantin cel Mare*

Faraon Felicia, *Luther și problema indulgențelor*

Furu Iosif Ion Sava, *Inchiziția, prezentare generală*

Horlescu Emilia, *Istoricul Conciliului din Niceea*

Patraș Gabriela, *Limba română în contextul Bisericii locale și al scrierilor misionare*

Schuster Helene Manuela, *Conciliul din Calcedon*

PR. FARCAȘ LUCIAN

Sava Violeta, *Familia și responsabilitatea etică în contextul socio-cultural actual*

PR. FĂRĂOANU IULIAN

Pârțac Adrian, *Elemente misionare în Lc 10, 1-22*

Sturzu Cristina - Paula, *Convertirea sfântului apostol Paul*

PR. FERENȚ EDUARD

Acrețoaiei Mihaela, *Biserica, poporul lui Dumnezeu*

Bitiușcă Marius, *Raportul dintre har și libertatea omului*

Bucioacă Simona, *Răscumpărarea omului de către Domnul nostru Isus Cristos în Magisteriul Papei Ioan Paul al II-lea*

Florian Adrian, *Întruparea Fiului lui Dumnezeu – Definiția conciliului din Calcedon 451*

Lujinschi Cecilia, *Cultul Preasfintei Fecioare în Biserică*

Socaciu Marilena, *Revelația și credința*

Sofronie Mariana, *Studiu comparativ între cap. VIII din „Lumen Gentium” și Enciclica „Redemptoris Mater” a Papei Ioan Paul al II-lea*

Vizitiu Oana-Ana, *Creația în lumina Providenței*

Voloșciuc Genoveva-Camelia, *Ființa creștină a laicilor și rolul lor în Biserică*

PR. GHIURCĂ ANTON

Antonică Rita-Lidia, *Cateheza semnelor și simbolurilor în sacramentele inițierii creștine*

Balint Lidia, *Cateheza copiilor pentru prima Sfântă Spovadă și Împărtășanie*

Bereșoaei Cecilia, *Cateheza inițierii copiilor la sacramentele Pocăinței și Euharistiei*

Ciobanu Daniel, *Figura profesorului de religie și rolul său în procesul educativ religios*

Dămoc Lidia, *Isus Cristos, centrul catehezei*

Dîncă Lucian, *Cateheza pentru începători în opera sfântului Augustin de „Catehizandis rudibus”*

Dumitrache Gabriela, *Biserica – loc și conținut al catehezei*

Gherghel Maria, *Lecția de religie, activitate importantă pentru educația integrală a copiilor*

Marchievici Raissa, *Cateheza tinerilor*

Moraru Viorel, *Educația religioasă în rândul celor privați de libertate (bărbați: 17-46 ani)*

Pușcașu Ioan, *Cateheza tinerilor în vederea primirii sacramentului căsătoriei*

Sapigiuc Luminița-Genoveva, *Biblia și cateheza*

Rozum-Müller Odetté, *Cateheza ecumenică a tinerilor*

PR. MAREȘ PETRU

Antal-Berbecaru Carmen, *Botezul primul pas spre mântuire*

Balău Ștefan, *Piatra, Simbol – Realitate - Credință*

Bărbuț Magdalena, *Suferința*

Beca Marieta, *Dimensiunile spiritualității misionare în Magisteriul Bisericii, decretul „Ad gentes”, scrisoarea enciclică „Redemptoris Missio”*

Beda Iosif, *Comuniunea cu Dumnezeu; intinerul propus învățătorului creștin de către sfântul Ioan*

Bejan Cristina, *Formarea apostolilor după evanghelia lui Luca*

Bejan Fala Lucica, *Adevărata și falsa convertire*

Bejenaru Iuliana, *Spiritul apostolatului sfântului Paul*

Bejenaru Maricica, *Isus om – Dumnezeu în colinde*
 Blaj Lidia-Paula, *Ispitele - locul lor în trăirea creștină*
 Blaj Veroana, *Scrisoare către Filimon*
 Bogdan Iulian-Daniel, *Îngerii în opera mântuirii după sinoptici
și Faptele Apostolilor*
 Bratu Marinela, *Duhul Sfânt la începutul Bisericii - mărturii
din fapte*
 Buda Angela, *Duhul Sfânt în viața Bisericii*
 Budău Angela, *Începuturile societății lui Isus*
 Budău Cristina, *Practica pocăinței: două tradiții: Occident și
Orient*
 Bulai Ana-Maria, *Maria în misterele Rozariului*
 Butacu Silvestru, *Jubileul, moment de har pentru poporul lui
Dumnezeu*
 Butucaru Nicoleta-Minerva, *Cateheze Pascale*
 Buzău Iacinta (n. Ghiurca), *Padre Pio, istoria unui preot*
 Cârje Mariana, *Isus și sufletul euharistic*
 Catană Magdalena, *Isus și natura în evanghelia lui Marcu*
 Chelaru Maria, *Actualitatea doctrinei creștine*
 Ciuraru Maria Tereza, *Sfântul Anton de Padova în devoțiunea
populară*
 Clopoțel Izabela, *Rugăciunea în Scrisoarea sfântului Augustin
către Proba*
 Cobzaru Cecilia, *Sfințenia fiecărui om*
 Cobzaru Maricica, *Cristos Bunul Păstor*
 Cojan Loredana, *Adevăruri divine în opera poetică a lui Mihai
Eminescu*
 Colța Iulian-Robertina, *Familia școala vieții creștine*
 Coman Lenuța, *Chinurile celei de-a doua nașteri*
 Comorașu Raimond, *Spiritualitatea laicului după Apostolicam
Actuositatem*
 Coșa Lenuța Monica, *Familia în istoria mântuirii*
 Cucu Iulia, *Sfânta Liturghie – izvor principal al vieții creștine*
 Demșa Veronica, *Duhul Sfânt în viața spirituală*
 Demetercă Adrian, *Isus despre Tatăl*

Diumea Florentina, *Cafarnaum – cetatea lui Isus*
Doboș Maia, *Cristos – Lumină, studiu teologico-spiritual al
evangheliei lui Ioan*
Dogaru Celina, *Rugăciunea – dialogul cu Dumnezeu*
Dogaru Lidia, *Virtutea speranței creștine*
Drăgan Cristina Anny-Mary, *Harul*
Dumea Mihai, *Biserica – sacrament al unității neamului
omenesc*
Eva Angela, *Persecuția Bisericii în scrierile evanghelistului Luca*
Frenț Nadia, *Fericitul Ieremia pe urmele lui Abraham*
Gabor Camelia, *Isus recunoscut ca Dumnezeu de contemporanii
săi*
Gabor Lidia, *Familia în planul lui Dumnezeu*
Gabor Tatiana, *Creștinul în lume*
Gheș Angela, *Munca în viața creștină*
Ghercă Patricia, *Carisma asumptiunii. Prezență, activitate și
perspective în România*
Ghiurca Brigita, *Căsătoria ca „anamnesis”*
Ghiurcă Monica, *Drumul sfântului Augustin spre Dumnezeu
după propria sa mărturisire*
Ghiurcă Vicențiu, *Dimensiunea comunitară a vieții consacrate*
Ghiuzan Silvana, *Spiritualitatea familiei creștine*
Grosu Agneza, *Boethus – apărător al dreptei credințe și al
harului*
Hanga Cecilia, *Apărarea creștinilor în „Apologeticum” de
Tertulian*
Herciu Tereza, *Eu și Tatăl una suntem*
Horvat Regina, *Participarea Mariei la opera mântuirii*
Husariu Monica, *Fericita Roza Venerini, trăirea sfaturilor
evangelice*
Husaru Agneza, *Itinerarul spiritual al Fericitei Roza Venerini,
Dumnezeu singur e de ajuns*
Hușanu Carolina, *Euharistia mister al credinței*
Hușanu Marinela Gabriela, *Dieceza de Iași- istorie și
spiritualitate*

Iacob Antoneta, *Prin Maria la Isus*
 Iacobuș Agneza (n. Ciuraru), *Imnul dragostei*
 Ilică Agneza, *Misionară fără a fi mers în misiune, sfânta*
 Tereza a Pruncului Isus
 Iștoc Emöke, *Evanghelizarea în familia creștină*
 Leahu Agnesa, *Maria – model de credință*
 Leahu Tereza, *Dumnezeu este iubire (Geneza, cele patru*
 Evanghelii și Faptele Apostolilor)
 Lucaci Mariana, *Chemarea familiei creștine*
 Lungu Mariana, *Spiritualitatea eclesială în Scrisoarea sfântului*
 apostol Paul către Tit
 Matei Elena, *Isus – Mesia*
 Mihăeș Andrei, *Sfințenia – împlinirea umanului*
 Mihăluț Dorina, *Chemarea omului la viața de comuniune cu*
 aproapele
 Mihăluț Maria, *Demnitatea femeii – dovezi din comportamentul*
 lui Isus
 Mihăluțe Maricica, *Maria în Noul Catehism al Bisericii Catolice*
 Mihoc Olga, *Rugăciunea. Dialog între Dumnezeu și om*
 Minică Daniela, *Viața de rugăciune după Catehismul Bisericii*
 Catolice
 Mitrea Valentina Iustina, *David – profil spiritual*
 Moize Florin, *Cunoaștere și responsabilitate morală*
 Moscaliuc Angela, *Acțiunea Duhului Sfânt, pregătire,*
 manifestare – continuare în Biserică
 Mutu Dorinel, *Virtuțile teologale în Catehismul Bisericii Catolice*
 Negru Cristina, *Omul vechi și omul nou în scrisoarea sfântului*
 Paul
 Palcău Tereza, *Rugăciunea în Catehismul Bisericii Catolice*
 Patrașcu-Lungu Tereza, *Drumul copilăriei spirituale în viața*
 sfintei Tereza de Lisieux
 Patrașcu-Diac Flaviana, *Să ne rugăm*
 Pavel Ana, *Convertirea – primul pas în drumul credinței*
 Păduraru Gema, *Rugăciunea sacerdotală*
 Petrariu Cecilia, *Suferința la primii creștini*

Petrariu Petronela, *Chemarea omului și realizarea ei prin Biserică în Catehismul Bisericii Catolice*
Popescu Monica, *Sfânta Tereza a Pruncului Isus – un model de sfințenie pentru zilele noastre*
Purcaru Angela-Silvia, *Iubirea condiția mântuirii*
Pustianu Maria, *Dumnezeu în viața omului de azi*
Pușcașu Liliana, *Prietenia – puterea de a iubi și a fi iubit*
Rediu Cristina-Paula, *Paul – rodul lucrării harului pe natură*
Robu Iuliana, *Valoarea suferinței după imitațiunea lui Cristos*
Roca Cristina, *O viață pentru a mărturisi iubirea milostivă*
Scripcaru Monica, *Fericita Roza Venerini, model de contemplație și caritate*
Simon Marciana Cerasela, *Sfântul Mir – sacramentul maturității creștine*
Socaci Petrică, *Cina Domnului*
Sociu Cerasela, *Dragostea creștină exprimată în poeziile lui Vasile Alecsandri*
Sociu Daniela, *Succese și insuccese în viața lui Isus*
Solomon Cecilia, *Primatul sfântului Petru*
Spătaru Eugen, *Creștinismul în gndirea lui Chateaubriand*
Stoleru Mariana, *Ce este împărăția lui Dumnezeu*
Susanu Cristina, *Bunurile materiale în prima comunitate creștină*
Tălmăcel Maria, *Porunca cea mare*
Tifan Mărioara, *La școala rugăciunii*
Tudor Gigel, *Euharistia izvor și culme a vieții creștine*

PR. MĂRTINCĂ ISIDOR

Adamescu Cezarina Victoria, *Semnificația cultului marian în Bisericile Catolică și Ortodoxă*

Episcop PERCĂ AUREL

- Adam Rodica, *Suferința și atitudinea față de suferință în Scrisoarea apostolică „Salvifici Doloris” a sfântului Părinte Papa Ioan Paul al II-lea*
- Andraș Dana, *Morala creștină și implicațiile ei sociale în viziunea documentelor recente ale Bisericii*
- Andrici Maria, *Familia și rolul ei în educarea religioasă a copiilor*
- Apostu Violeta, *Virtuțile teologale în Catehismul Bisericii Catolice și raportul lor cu rugăciunea*
- Balaș Dorina, *Virtutea teologală a iubirii*
- Barticec Cecilia, *Etica iubirii conjugale în Tradiția Bisericii și în învățătura magisterului Bisericii*
- Benchea Silvia, *Raportul păcat-suferință și consecințele pentru viața creștină*
- Blaj Mariana, *Păcatul și iertarea în Noul Testament*
- Bucioacă Erika-Mihaela, *Virtuțile teologale baza vieții spirituale creștine*
- Bulai Mihaela, *Raportul omului față de Dumnezeu exprimat în rugăciune*
- Burcă Maria, *Refuzul vieții manifestat prin avort*
- Ciobanu Mihaela, *Atitudinea creștinului față de darul vieții*
- Cornea Mariana, *Credința – baza vieții creștine*
- Dămoc Celina, *Drama păcatului în raportul omului cu Dumnezeu – Răul moral și răul fizic*
- Dămoc Claudia, *Drama păcatului în raportul omului cu Dumnezeu; răul moral și răul fizic*
- Dumea Angela, *Practica avortului o încălcare gravă a moralei creștine*
- Eva Angela, *Persecuția Bisericii în scrierile evanghelistului Luca*
- Gabor Camelia, *Isus recunoscut ca Dumnezeu de contemporanii săi*
- Gherghelaș Vincentiu, *Sacramentele – căi pentru realizarea adevărului cult al lui Dumnezeu*
- Gherguț Valeria, *Conștiința în viața creștinului*

- Gheț Mihaela, *Procreația responsabilă în documentele recente ale Magisteriului Bisericii*
- Giurgică Cecilia, *Credința mărturisită și trăită în viața creștinului*
- Grosu Marius, *Dreptul muncitorului în Magisteriul Bisericii de la Leon al XIII-lea la Ioan Paul al II-lea*
- Mihăluț Dorina, *Chemarea omului la viața de comuniune cu aproapele*
- Nesimuca Anton, *Demnitatea persoanei umane*
- Pîslaru Mihaela, *Sacramentul Pocăinței ca mijloc de reconciliere a omului cu Dumnezeu și cu Biserica*
- Petrescu Lidia, *Disprețul față de viață manifestat prin avort*
- Radu Cecilia, *Familia creștină în documentele recente ale Bisericii*
- Solomon Elena, *Viața creștină – viața teologală; credința, speranța, iubirea în viața creștinului*
- Zapodeanu Maria, *Conștiința și legea în misterul întâlnirii dintre Dumnezeu și om*

FR. PERERA ANTONIO

- Bliorț Daniel, *Mesajul Noului Testament pentru familiile de astăzi*
- Chiricheș Monica, *Pietre vii pe temeliea lui Cristos după prima scrisoare a lui Petru*
- Mihoci Manuela, *De la logosul heraclitian la logosul biblic*
- Petrișor Cristina, *Mesajul evanghelic al fericirilor*
- Roca Antonina, *Cartea lui Iona – semnificații și relecturi*

PR. PETERCĂ VLADIMIR

- Lungu Cristina, *Citate veterotestamentare în Matei 1-2, analiza textuală și concluzii teologice*

PR. QUERINI MARIO

- Gal Ana, *Botezul, sacramentul credinței în Biserica Catolică și Biserica Ortodoxă*

PR. ROTWOROWSKI TADEUSZ

Buzea Eugenia-Tatiana, *Semiologia la sfântul Augustin*

Rîtan Diana, *Problema răului la sfântul Augustin*

Horjinec Francisc Ludvic, *Scopul exercițiilor spirituale al
sfântului Ignățiu de Loyola*

Voloșciuc Angelica, *Tomismul contemporaneitatea și perspectiva
tomistă – Sfântul Toma și secolul XIII-lea*

PR. SĂBĂOANU ANTON

Balaș Adrian, *Celebrarea sacramentului Căsătoriei, eveniment al
istoriei mântuirii*

Benchea Mihai, *Cântul în liturgie*

Bordeuș Angela, *Euharistia ca jertfă*

Bucioacă Elisabeta, *Prefigurări ale Euharistiei în Vechiul
Testament*

Scovronschi Maria, *Cultul Sfintei Fecioare Maria*

Sescu Maria, *Liturgia orelor; rugăciune permanentă*

Timaru Maria, *Efectele și exigențele botezului*

Ungureanu Elisabeta, *Triduum-ul Pascal*

Winzinger Ionela, *Rolul laicilor în liturgie*

PR. TAMAȘ IOAN

Lungu Genoveva, *Pregătirea creștină la sacramentul căsătoriei
în conformitate cu codul de drept canonic*

Petrila Petronela, *Căsătoriile mixte în legislația canonică*

**Lista studenților în ordine alfabetică,
parohia, anul începerii studiilor,
centrul de studii**

1. Ababei Șt.Cristian-Cătălin, Cireșoaia, 1994, Bc
2. Ababei Șt. Eusebiu-Eugen, Cireșoaia, 1991, Bc
3. Abraham I. Simona, Bacău, 1996, Bc
4. Acrețoaiei A. (n. Beda) Mihaela, Roman, 1992, Ro
5. Adam (n. Ronțu) Cristina , Bacău, 1991, Bc
6. Adam Ghe. (c. Ciuraru) Bernadeta, Răcăciuni, 1991, Bc
7. Adam Ghe. Bernadeta, Răcăciuni, 1991, Bc
8. Adam I. Alexandrina, Săucești, 1991, Bc
9. Adam V. (n. Balaș) Rodica, Dărmănești, 1991, On
10. Adămuț I. Anton, Iași, 1991, Iș
11. Agrigoroaie D. Paula-Aurelia, Roman, 1992, Ro
12. Albert C. Agneza, Nisiporești, 1994, Bc
13. Alecu Ghe. Felicia , Gheorghe Doja, 1994, Bc
14. Anda Șt. Claudia, Bacău, 1992, Bc
15. Andraș A. Dana, Dărmănești, 1991, On
16. Andraș P. Iulian-Marcel, Galați, 1996, Iș
17. Andrici M. (n. Budău) Marciana, Roman, 1991, Ro
18. Andrici M. (n. Păuleț) Maria, Tămășeni, 1991, Ro
19. Andrieș A. (n. Giurgi) Eugenia Adriana, Sagna, 1991, Ro, A
20. Andrieș P. Camelia, Tămășeni, 1994, Ro, A.
21. Andrieș P. Iulia, Tămășeni, 1994, Ro
22. Andrieș V. Gabriela, Tămășeni, 1994 Ro, A.
23. Andrioaie Ghe. Gabriel, Onești, 1991, On
24. Andrioaie Șt. (c. Rotaru) Liliana, Pârgărești, 1992, On
25. Anghel C. (c. Barticel) Mihaela, Reditu, 1994, Ro
26. Anghel C. Claudiu, Bacău, 1994, Bc, A.
27. Antal A. Ioan, Faraoni, 1996, Bc
28. Antal Berbecaru I. Petre, Onești, 1991, On
29. Antal Berbecaru R. (n. Mihăilă) Carmen, Onești, 1991, On

30. Antal Ghe. Maricica, Tămășeni, 1994, Ro, A.
31. Antăluțe I. Ștefania, Mircești, 1991, Ro
32. Antăluțe I. Teodora, Mircești, 1991, Ro
33. Antoci A. Genoveva, Săbăoani, 1991, Ro
34. Antoci I. Georgeta, Săbăoani, 1991, Ro
35. Antohi V. Gianina, Adjud, 1994, On
36. Anton F. (n. Sugaru) Irina, Roman, 1992, Ro
37. Anton I. Ana, Nisiporești, 1994, Ro
38. Antonică F. Clara, Răducăneni, 1991, Iș
39. Apostu Șt. (n. Ababei) Violeta, Onești, 1991, Iș
40. Ardei S. Felicia-Monica, Bacău, 1992, Bc
41. Arva A. Augustin, Nicolae Bălcescu, 1991, Bc
42. Atanasiu I. Georgeta Maria, Focșani, 1992, Bc
43. Augustin I. Mariana, Răducăneni, 1994, Iș
44. Augustin Șt. (n. Frunză) Margareta, Răducăneni, 1991, Iș
45. Avădăni P. Matilda, Pildești, 1994, Iș
46. Baciș L. Mihaela, Adjudeni, 1994, On, A.
47. Baciș V. (n. Pitica) Cecilia, Bacău, 1991, Bc
48. Balan P. Clara, Bacău, 1992, Bc
49. Balaș I. (n. Simion) Dorina, Dărmănești, 1992, Bc
50. Balaș Șt. Adrian, Bacău, 1991, Bc
51. Balașcă A. (c. Malanciuc) Adriana, Horlești, 1991, Iș
52. Balău P. Ștefan, Bacău, 1994, Bc
53. Balint A. Tereza, Sagna, 1996, Ro
54. Balint F. Vasile, Boghicea, 1992, Bc, A.
55. Balint I. Lidia, Pildești, 1994, Ro
56. Balint I. Iosif, Bacău, 1996, Bc, A.
57. Balint J. Florentina, Barticești, 1992, Ro
58. Barbu C. Elena, Bacău, 1991, Bc
59. Barticeș A. Cecilia, Nisiporești, 1991, Iș
60. Barticeș Ghe. (n. Gherghelaș) Emilia, Roman, 1994, Ro
61. Barticeș I. Sergiu-Ciprian, Nisiporești, 1992, Bc
62. Băcăoanu F. (c. Mihoc) Angela, Roman, 1996, Ro
63. Băcăoanu N. Lenuța, Iași, 1992, Ro
64. Băcăoanu V. Gema, Roman, 1994, Iș

65. Băeţel P. (n. Neculai) Lidia-Mihaela, Roman, 1994, Ro
66. Bălan A. Elisabeta, Bacău, 1991, Bc
67. Bălan Ghe. (n. Adam) Cecilia, Bacău, 1991, Bc
68. Bălan P. Clara, Bacău, 1992, Bc
69. Bărbuţ Ghe. (n. Frâncu) Magdalena, Bacău, 1991, Bc
70. Beca Şt. Gabriela, Bacău, 1991, Bc
71. Beca Şt. Marieta, Bacău, 1991, Bc
72. Beca Şt. Silvia, Bacău, 1991, Bc
73. Beda F. Iosif, Iaşi, 1992, Iş
74. Bejan A. Angela, Valea Mare, 1996, Iş, A.
75. Bejan A. Iulia, Hălăuceşti, 1996, Iş, A.
76. Bejan Al. (n. Bartic) Camelia, Horleşti, 1991, Iş
77. Bejan Ghe. Cristina-Lucica, Mărgineni, 1994, Iş
78. Bejan I. Lucica Fala, Gheorghe Doja, 1991, Bc
79. Bejan M. (n. Şoican) Lucia Gema, Pildeşti, 1994, Ro
80. Bejan P. Claudia, Răducăneni, 1992, Iş
81. Bejan P. Tereza, Gioseni, 1992, Bc
82. Bejenaru Ghe. (n. Dogaru) Maricica, Bacău, 1991, Bc
83. Bejenaru M. (n. Prodan) Iuliana, Suceava, 1991, Sv
84. Belovici I. Maria-Isabela, Roman, 1994, Iş
85. Benchea A. Maria, Iaşi, 1996, Iş
86. Benchea Cotaru S. (c. Coman) Lenuţa, Cleja, 1991, Bc
87. Benchea Cotaru M. Mihai, Bacău, 1991, Bc
88. Benchea E. Romică, Paşcani, 1996, Iş, A.
89. Benchea I. Cristina, Iaşi, 1996, Iş
90. Benchea M. (n. Cărămidă) Viorica, Bacău, 1992, Bc
91. Benedic D. Monica, Galbeni, 1994, Iş
92. Benedic G. Robertina-Iuliana, Focşani, 1994, On
93. Benedic I. Nelu, Oneşti, 1992, On
94. Bereş A. Viorica, Bacău, 1996, Bc, A.
95. Bereşoae M. Mihaela, Gherăeşti, 1994, Iş
96. Bereşoae V. Cecilia, Gioseni, 1991, Bc
97. Biro A. Ana, Bacău, 1991, Bc
98. Bişog Ghe. Cristina, Iaşi, 1992, Iş
99. Bişog V. Ovidiu, Răducăneni, 1996, Iş

100. Bitiușcă A. Ana, Iași, 1996, Iș, A.
101. Bitiușcă P. (n. Lucaci) Monica, Butea, 1991, Ro
102. Bitiușcă V. Marius, Pașcani, 1996, Iș
103. Blaj A. Mariana, Sagna, 1991, Ro
104. Blaj I. (n. Bulai) Paulina, Roman, 1991, Ro
105. Blaj I. Daniel, Buruenești, 1992, Bc
106. Blaj I. Lidia-Paula, Botești, 1996, Ro, A.
107. Blaj P. Lidia, Gherăești, 1994, Ro
108. Blaj V. (n. Gherguț) Veroana, Bacău, 1991, Bc
109. Blaj V. Cristian, Botești, 1994, Ro
110. Blânda P. Fulvina, Huși, 1991, Sv
111. Bliorț I. Daniel, Iași, 1996, Iș
112. Boacă I. Daniel, Oituz, 1991, On
113. Bogatu A. Olimpia, Onești, 1994, On, A.
114. Bogdan A. Marciana Cerasela, Bacău, 1996, Bc
115. Bogdan N. Iulian Daniel, Bacău, 1991, Bc
116. Bogliș N. Mihaela, Adjudei, 1994, Ro, A.
117. Bolog Ghe. Gheorghe, Galați, 1994, Bc
118. Bora D. Cristina, Bacău, 1994, Bc
119. Bora M. (n. Antica) Maria, Bacău, 1991, Bc
120. Bordaș A. Loredana-Emanuela, Bacău, 1994, Bc
121. Bordaș I. Florentina Tereza, Iași, 1996, Iș, A.
122. Bordea V. Vincentiu, Iugani, 1994, Ro, A.
123. Bordeuș Șt. Angela Valeria, Gioseni, 1991, Bc
124. Borșanu Ghe. Gabriela Florentina, Iași, 1991, Iș
125. Bortoș A. Ștefan, Faraoani, 1991, Bc
126. Bortoș I. (n. Bardea) Mariana, Roman, 1991, Ro
127. Bratoșin L. Felicia, Galbeni, 1994, On, A.
128. Bratu M. (n. Răducu) Marinela, Onești, 1991, On
129. Brătescu V. (n. Stamate) Lilian-Leria, Iași, 1991, Iș
130. Brătescu I. Ion, Onești, 1992, On
131. Bucioacă A. Emilia, Onești, 1994, On
132. Bucioacă A. Simona, Onești, 1991, On
133. Bucioacă P. Erika-Mihaela, Onești, 1992, On
134. Bucioacă P.V. Elisabeta, Onești, 1994, On

135. Bucur M. Cristina, Nicolae Bălcescu, 1991, Bc
136. Buda Ghe. (n. Stoica) Angela, Bacău, 1991, Bc
137. Budău A. Ana, Iași, 1992, Iș
138. Budău D. Adrian, Nicolae Bălcescu, 1991, Bc
139. Budău I. Celina, Tămășeni, 1991, Ro
140. Budău I. Clement, Tămășeni, 1992, Ro
141. Budău L. Lidia-Felicia, Iași, 1991, Iș
142. Budău M. (Bucur) Angela, Bacău, 1991, Bc
143. Budău M. Cristina, Bacău, 1991, Bc
144. Budău-Roșu M. Mihail, Valea Seacă, 1996, Bc
145. Budulai I. Dănuț, Iugani, 1991, Ro
146. Bulai A. Andrei, Sagna, 1992, Bc
147. Bulai C. Cornelia, Roman, 1991, Ro
148. Bulai Ghe. Ana-Maria, Nicolae Bălcescu, 1996, Bc
149. Bulai I. (c. Căliman) Amalia-Luiza, Iași, 1991, Iș
150. Bulai I. Mihaela, Săbăoani, 1991, Ro
151. Bulai I. Iuliana, Roman, 1991, Ro
152. Bulai V. Simona, Tămășeni, 1991, Ro
153. Burcă I. Maria, Bacău, 1991, Bc
154. Burcă F. (n. Varga) Maria, Săbăoani, 1991, Ro
155. Bursuc M. Mihaela-Iuliana, Roman, 1994, Ro
156. Busuioc A. Lucica, Bacău, 1994, Bc
157. Butacu I. Iosif, Luizi Călugăra, 1991, Bc
158. Butnariu P. Lucica, Rotunda, 1994, Ro
159. Butnaru F. Aurelia, Constanța, 1994, On, A.
160. Butucaru I. (n. Tintaru) Nicoleta Minerva, Tg. Ocna, 1991, On
161. Butucaru A. Ștefăniță, Mărgineni, 1996, Bc, A.
162. Buzău D. (n. Ghiurca) Iacinta, Bacău, 1996, Bc
163. Buzea P. (c. Bălancea) Tatiana-Eugenia, Galați, 1992, Iș
164. Cadar F. (n. Catău) Georgeta, Călugăreni, 1991, Bc
165. Cadar Ghe. Aurel, Horgești, 1991, Bc
166. Cadar P. Augustin, Onești, 1994, On, A.
167. Cadar Șt. (n. Galu) Daniela, Iași, 1991, Iș
168. Call T. Mihai, Iași, 1992, Iș
169. Carali V. Florica, Oituz, 1996, Bc

170. Cârje M. (n. Pleșan) Mariana, Botoșani, 1991, Sv
171. Cârje M. (n. Pleșan) Mariana, Botoșani, 1991, Sv
172. Carteș I. Pavel, Cleja, 1991, Bc
173. Cârțicioiu M. Marian, Iași, 1991, Iș
174. Cata A. (n. Stoica) Mihaela, Cotnari, 1994, Iș
175. Catană C. (c. Gavril) Elisabeta-Tatiana, Huși, 1991, Iș
176. Câtea A. Lenuța, Piatra Neamț, 1991, Bc
177. Câtea Ghe. Angela, Ploscuțeni, 1996, Ro, A.
178. Călugăru C. (c. Susanu) Cristina, Săbăoani, 1991, Ro
179. Căzănel M. Mihaela, Roman, 1994, Ro
180. Ceobanu I. Simona, Iași, 1994, Iș
181. Cernetchi R. Daniela, Iași, 1992, Iș, A.
182. Chelaru I. Cornelia, Roman, 1996, Ro
183. Chelaru P. Lidia, Gherăești, 1992, Ro
184. Chelaru P. Maria, Bacău, 1996, Bc
185. Chemciu C. Eduard, 1994, On
186. Cherecheș I. Leonard, Onești, 1991, On
187. Chetragaru C. (n. Gherghelucă) Lenuța, Răcătău, 1996, Bc
188. Chetragaru C. Ramona, Răcătău, 1996, Bc
189. Chicet I. Octavian-Laurian, Iași, 1992, Iș
190. Chiricheș I. Monica, Nicolae Bălcescu, 1996, Iș
191. Chirilă N. Corneliu, Iași, 1996, Iș
192. Chițanu N. Delia, Roman, 1994, Iș
193. Ciceu A. Monica, Onești, 1994, On, A.
194. Ciceu I. Ioan, Luizi Călugăra, 1992, Bc
195. Ciceu M. Olimpia Celina, Bacău, 1996, Bc
196. Cichi M. (n. Antici) Maria, Roman, 1992, Ro
197. Cilievici I. Otilia, Rădăuți, 1996, Iș
198. Cimpoeșu G. Fabian, Bălușești, 1994, On, A.
199. Cimpoeșu L. Gelu, Roman, 1994, Ro
200. Cimpoeșu V. Doreta, Bălușești, 1994, Ro
201. Ciobanu A. (c. Giurgică) Cecilia, Săbăoani, 1991, Ro
202. Ciobanu D. Monica, Onești, 1992, On
203. Ciobanu I. (n. Fronea) Mihaela, Roman, 1992, Ro
204. Ciobanu I. Mihaela, Roman, 1991, Ro

205. Ciobanu M. Claudia, Izvoare, 1994, On, A.
206. Ciobanu M. Daniel, Iași, 1992, Iș
207. Ciobanu G. Gabriel, Mărgineni, 1996, Bc, A.
208. Ciobanu M. Maria, Gherăești, 1992, Ro, A.
209. Ciobanu P. Paula, Roman, 1991, On
210. Ciobanu V. Elena, Horlești, 1994, On, A.
211. Cioloca C. Albert Costel, Huși, 1994, Iș
212. Ciubotaru C. Cornelia, Roman, 1994, Ro, A.
213. Ciubotaru V. Gabriela, Piatra Neamț, 1991, Bc
214. Ciuraru P. Agneza, Valea Mică, 1996, Bc
215. Ciuraru M. Bernadeta, Bacău, 1991, Bc, A.
216. Ciuraru V. (n. Dămoc) Maria Tereza, Roman, 1992, Ro
217. Cîrneală A. (c. Cotun) Crenguța-Delia, Suceava, 1994, Iș
218. Cîtea A. Lența, Piatra Neamț, 1991, Ro
219. Cîtea A. Lidia, Onești, 1994, On, A.
220. Cîtea A. Angela, Onești, 1994, On, A.
221. Câmpanu M. Marius-Mihai, Mărgineni, 1996, Bc, A.
222. Clopoțel D. Isabela Ana-Maria, Bacău, 1991, Bc
223. Cobzaru A. Antonel, Iași, 1991, Iș
224. Cobzaru A. Maricica, Bacău, 1991, Bc
225. Cobzaru A. Mihaela, Văleni, 1994, Bc
226. Cobzaru F. Cecilia, Săbăoani, 1994, Iș
227. Cobzaru I. Petrică, Izvoarele, 1991, Ro
228. Cochior A. Cristian-Gabriel, Bacău, 1991, Bc
229. Cochior I. Catrina, Răcăciuni, 1996, Iș, A.
230. Cociș Ghe. Mariana, Tg. Ocna, 1992, On
231. Cocuț M. Mihaela, Roman, 1996, Iș, A.
232. Codori I. Petrică, Onești, 1994, On
233. Cogeanu I. Mariana, Horlești, 1996, Ro, A.
234. Cojan P. Teodora, Valea Seacă, 1996, Bc
235. Cojan V. Loredana, Bacău, 1991, Bc
236. Cojocar A. Gema, Rediu, 1994, On
237. Cojocar A. Ioan, Onești, 1994, On
238. Cojocar A. Maria , Luizi-Călugăra, 1994, Bc
239. Cojocar L. Felicia-Manuela, Oțeleni, 1994, Iș

240. Colța A. Iulian-Robertin, Bacău, 1996, Bc
241. Coman Ghe. Maria - Antoaneta, Bacău, 1994, Iș
242. Comorașu A. Marius, Prăjești, 1991, Bc
243. Comorașu A. Raimond, Prăjești, 1991, Bc
244. Constantin A. Antoneta, Hălăucești, 1992, Ro
245. Cornea Ghe. Mariana, Huși, 1992, Iș
246. Costache A. Daniela, Iași, 1996, Iș, A.
247. Coșa E. (c. Drăgan) Cristina Anny-Mary, Bacău, 1992, Bc
248. Coșa M. (n. Cata) Lenuța-Monica, Nicolae Bălcescu, 1994, Bc
249. Cotnăreanu E. Emilia, Iași, 1996, Iș, A.
250. Cuba A. Maria-Karina, Iași, 1992, Iș
251. Cucu M. Iulia, Suceava, 1991, Sv
252. Cuffner M. Mihaela Genoveva, Rădăuți, 1991, Sv
253. Dancă A. Felicia, Iași, 1992, Iș
254. Dascălu I. (n. Răchiteanu) Filareta, Bacău, 1991, Bc
255. Dascălu I. Mihai, Onești, 1991, Bc
256. Daschievici P. Andi-Marius, Iași, 1994, Iș
257. David I. (n. Jitaru) Domnica, Bacău, 1992, Bc
258. Dămătăr Ghe. (n. Gabor) Eugenia, 1991, Ro
259. Dămătăr Șt. Ștefania, Butea, 1991, Ro
260. Dămoc I. Claudia, Iași, 1996, Iș
261. Dămoc V. Celina, Luncași, 1992, Ro
262. Dămoc V. Lidia, Ploscuțeni, 1992, On
263. Demetercă M. Adrian, Bacău, 1994, Bc
264. Demșa Ghe. Isabela, Bacău, 1994, Bc
265. Demșa P. Mihaela, Onești, 1994, On, A.
266. Demșa P. Veronica, Răcăciuni, 1996, Bc
267. Diac A. Angela, Gherăești, 1991, Bc
268. Diac G. Georgeta, Bacău, 1994, Bc
269. Diac Ghe. Gabriela, Bacău, 1994, Bc
270. Diac P. Cristina, Valea Seacă, 1996, Bc
271. Diaconu M. Iuliana, Bacău, 1994, Bc, A.
272. Dieac L. (n. Burcă) Daniela, Oțeleni, 1991, Iș
273. Dieac P. Adrian, Oțeleni, 1991, Iș
274. Diumea P. Florentina, Bacău, 1991, Bc

275. Dîm P. Tereza, Iugani, 1991, Ro
276. Dîncă M. Lucian, Schineni, 1992, Bc
277. Dîscă M. Daniela, Hunedoara, 1996, Iș, A.
278. Doboș A. Angelica, Tămășeni, 1996, Iș, A.
279. Doboș D. (n. Murgu) Maia, Onești, 1991, On
280. Doboș I. Ioan-Egidiu, Răchiteni, 1994, Ro
281. Doboș M. Eduard-Vincentiu, Iași, 1992, Iș
282. Doboș N. (n. Ștefaniu) Tatiana, Iași, 1992, Iș
283. Doboș P. Iuliana, Pașcani, 1991, Ro
284. Doboș P. Iuliana, Roman, 1991, Ro
285. Doftoreanu D. Daniela, Bacău, 1991, Bc
286. Dogaru A. Augustin, Onești, 1994, On, A.
287. Dogaru I. Monica, Onești, 1994, On, A.
288. Dogaru M. (n. Moraru) Celina, Nicolae Bălcescu, 1991, Bc
289. Dogaru M. Cecilia, Luncași, 1991, Ro
290. Dogaru P. Lidia, Șcheia, 1996, Ro
291. Dorcu V. Cristinel-Viorel, Cotnari, 1994, Iș
292. Dorcu M. Mihaela, Iași, 1994, Iș
293. Dorcu N. Mihai, Iași, 1991, Iș
294. Dorcu V. Cristinel-Viorel, Cotnari, 1994, Iș
295. Doru I. Daniela, Tg. Ocna, 1994, On, A.
296. Dorvoș A. Mariana, Onești, 1994, On, A.
297. Dorvoș M. Vincentiu Florin, Satu Nou, 1991, On
298. Dulharu A. Mihaela, Mircești, 1992, Ro
299. Duma P. Carolina, Traian, 1992, Ro, A.
300. Duma-Dombi A. Angelica, Valea Mare, 1996, Iș, A.
301. Duman Ghe. Angela-Silvia, Hălăucești, 1996, Ro, A.
302. Duman I. Silvia, Oituz, 1994, On
303. Dumea Ghe. Danisia Maria, Bacău, 1992, Bc
304. Dumea I. Silvia, Oituz, 1994, On, A.
305. Dumea V. Mihai, Bacău, 1991, Bc
306. Dumea V. Valerica, Adjudeni, 1991, Ro
307. Dumitrache V. (n. Munteanu) Gabriela, Dărmănești, 1992, On
308. Dumitraș Ghe. (n. Oprea) Tereza, Nisiporești, 1994, Ro
309. Dumitru M. Emilia, Bălțați, 1996, Iș

310. Dunca Ghe. Gheorghe, Mărgineni, 1996, Bc, A.
311. Enășel P. Lăcrămioara, Sărata Băi, 1992, Bc
312. Enășoiaie A. Gabriela, Gherăești, 1992, Iș
313. Enășoiaie A. Gabriela, Gherăești, 1994, Ro
314. Enășoiaie M. (n. Cherecheș) Cecilia, Roman, 1991, Ro
315. Encuță T. Francisc, Răducăneni, 1991, Iș
316. Eriș M. Marinel Matei, Moinești, 1996, Bc
317. Eva D. Angela, Săbăoani, 1991, Ro
318. Eva I. Barnaveta, Iași, 1991, Iș
319. Eva M. Silvia, Oituz, 1994, On, A.
320. Faraon F. Felicia, Răducăneni, 1991, Iș
321. Farauanu A. (c. Fichitiu) Felicia, Barați, 1992, Bc
322. Farcaș Ghe. Celestina, Galbeni, 1994, Bc
323. Farcaș M. Ana-Maria, Nicolae Bălcescu, 1996, Bc
324. Farcaș P. Paul-Lucian, Iași, 1996, Iș
325. Farcaș P. Mihaela, Gherăești, 1994, Iș, A.
326. Farcaș P. Simona, Gherăești, 1994, Iș, A.
327. Farțade I. Iulian, Gheorghe Doja, 1994, Ro
328. Fărăoanu I. Tereza, Prăjești, 1992, Bc
329. Fechet A. Mihaela, Roman, 1994, Iș, A.
330. Fechetă P. Cristina, Tămășeni, 1992, Ro
331. Fediuc C. Ana-Maria, Suceava, 1994, Sv
332. Ferent A. Brigita, Onești, 1992, Iș
333. Ferent A. Laurențiu, Onești, 1994, On, A.
334. Ferent Ghe. Ana-Maria, Dărmănești, 1991, On
335. Filip M. Marinela-Claudia, Onești, 1992, On
336. Fodor A. Rozalia, Onești, 1992, On
337. Fron P. Anca, Podul Iloaie, 1992, Iș
338. Furu I. Iosif Ion, Galați, 1992, Iș
339. Fusteș P. (n. Dămoc) Iuliana, Săbăoani, 1991, Ro
340. Gabor A. Eugen, Luizi Călugăra, 1991, Bc
341. Gabor A. Tatiana, Oituz, 1991, On
342. Gabor Ghe. Monica, Pașcani, 1991, Ro
343. Gabor P. Camelia, Bacău, 1991, Bc
344. Gabor V. Lidia, Grozești, 1996, Bc

345. Gal D. Mihaela, Hălăucești, 1996, Ro, A.
346. Gal I. (n. Năstase) Anișoara, Onești, 1991, On
347. Gal I. Iosif, Bacău, 1996, Bc
348. Galațanu A. Gabriela, Iași 1996, Iș, A.
349. Galațanu P. Petronela Daniela, Trebeș, 1992, Bc
350. Gașpal I. Maria-Corina, Tămășeni, 1994, Ro, A.
351. Găburici P. Cristina, Onești, 1994, On
352. Gălățanu P. Geanina Mihaela, Mărgineni, 1992, Bc
353. Gheghici N. Carmen Mariana, Bijghir, 1996, Bc
354. Ghența I. Iosif, Iași 1996, Iș, A.
355. Gherasim I. Carmen, Gura Humorului, 1991, Sv
356. Ghercă A. Patricia, Bacău, 1991, Bc
357. Ghercă Șt. Daniela, Rotunda, 1994, Ro
358. Gherghel I. Camelia, Călugăreni, 1991, Bc
359. Gherghel I. Iosif, Iași, 1991, Iș
360. Gherghel M. (n. Cherecheș) Maria, Roman, 1991, Ro
361. Gherghelaș C. Vicențiu, Rădăuți, 1991, Sv
362. Gherghelucă M. Mihaela, Gherăești, 1994, Ro
363. Gherguț F. Valeria, Săbăoani, 1991, Ro
364. Gheț A. Angela, Suceava, 1991, Sv
365. Ghiurca Șt. Brigita, Galbeni, 1992, Bc
366. Ghiurcă A. Monica, Nicolae Bălcescu, 1994, Bc
367. Ghiurcă P. Lidia, Onești, 1994, On
368. Ghiuzan A. (c. Dumea) Angela, Adjudeni, 1991, Ro
369. Ghiuzan A. (n. Cojocar) Silvica, Adjudeni, 1991, Ro
370. Ghiuzan G. Gabriela, Roman, 1994, Ro
371. Ghiuzan M. Suzana-Carmen, Piatra-Neamț, 1994, Iș
372. Ghiuzan P. Florentina, Adjudeni, 1996, Iș
373. Ghiuzan P. Paulina, Iași, 1992, Iș, A.
374. Giurgi I. (c. Pîslariu) Mihaela, Roman, 1994, Ro
375. Giurgică Ghe. Cecilia, Oituz, 1994, On, A.
376. Giurgilă A. (c. Băcăoanu) Maria, Adjudeni, 1991, Ro
377. Gîrleanu A. Emilia, Hălăucești, 1996, Iș, A.
378. Gîrleanu N. Eugen, Mărgineni, 1996, Bc, A.
379. Gorcea I. (n. Ignat) Margareta, Pârteștii de Jos, 1991, Sv

380. Grosu E. Clara, Iași, 1992, Iș
381. Grosu E. Cristian, Bacău, 1991, Bc
382. Grosu G. (n. Cochior) Agneza, Bacău, 1991, Bc
383. Grosu I. (n. Majeri) Ionica-Felicia, Bacău, 1991, Bc
384. Gurgu M. Tatiana, Bacău, 1992, Bc
385. Hanga A. (n. Baci) Cecilia, Bacău, 1991, Bc
386. Hazu Ghe. Virgil, Mărgineni, 1996, Iș
387. Hazu M. Marinela, Bacău, 1991, Bc
388. Herciu L. (n. Baci) Tereza, Bacău, 1991, Bc
389. Herciu S. Felicia, Gherăești, 1994, Ro, A.
390. Herman Ghe. Valentin, Gheorghe Doja, 1991, Bc
391. Holboacă P. Petru, Onești, 1994, On
392. Horjinec V. Francisc-Ludvic, Iași, 1992, Iș
393. Horlescu P. (n. Zapodeanu) Emilia, Butea, 1991, Ro
394. Horvat U. Regina, Luizi Călugăra, 1992, Ro, A.
395. Husaru F. Monica, Bacău, 1996, Bc
396. Husaru P. Agneza, Buhonca, 1991, Ro
397. Hușanu L. Francisc, Iași, 1991, Iș
398. Hușanu V. (n. Gherguț) Carolina, Bacău, 1991, Bc
399. Iacob A. (n. Dămoc) Antoneta, Văleni, 1991, Bc
400. Iacob C. (c. Farcaș) Lidia, Săbăoani, 1992, Ro
401. Iacob C. Maria, Iași, 1992, Iș
402. Iacobus A. Valentin, Gheorghe Doja, 1994, Iș
403. Ianuș I. Nicoleta Daniela, Viișoara, 1991, On
404. Ilincă I. Agneza, Săbăoani, 1991, Ro
405. Imbrea A. Manuela, Vizantea Mănăstirească, 1994, On, A.
406. Ioan C. (c. Popovici) Lorena, Gura Humorului, 1991, Sv
407. Iojă V. (c. Gherguț) Margareta Mariana, Șcheia, 1992, Ro
408. Iojă I. Aurica-Valeria, Răchiteni, 1996, Iș, A.
409. Iojică Ș. Claudia (c. Pitica), Schineni, 1994, Bc
410. Irimia I. Liliana, Iași, 1992, Iș
411. Istrate D. (n. Rediu) Celina, Pașcani, 1992, Ro
412. Iștoc V. (n. Osz) Emöke, Suceava, 1991, Sv
413. Ișvanca L. Lidia, Bacău, 1992, Bc
414. Ivan A. Genovica, Iași, 1996, Iș, A.

415. Ivanov I. Anton, Onești, 1994, On, A.
416. Jișca D. Leocadia, Cacica, 1991, Sv
417. Jitaru I. Ionel, Bacău, 1992, Bc
418. Lazăr V. Teodor, Roman, 1994, Ro
419. Leahu A. Agneza, Luncași, 1991, Ro
420. Leahu A. Monica, Luncași, 1991, Ro
421. Leahu A. Tereza, Luncași, 1992, Ro
422. Lemni C. Cristina Ofelia, Suceava, 1994, Iș
423. Lucaci M. Cristian, Mărgineni, 1996, Bc, A.
424. Lucaci A. (n. Ghiuzan) Maria, Adjundeni, 1991, Ro
425. Lucaci A. Iozefina, Ploscuțeni, 1992, On
426. Lucaci Ghe. Elena, Hălăucești, 1991, Iș
427. Lucaci I. (c. Balint) Marciana, Oituz, 1991, On
428. Lucaci I. (n. Dancă) Agata, Adjundeni, 1991, Ro
429. Lucaci L. (n. Ungureanu) Maria-Cerasela, Sagna, 1991, Ro
430. Lucaci N. Gabriela, Tețcani, 1994, Iș, A.
431. Lucaci Șt. Iosif, Răchiteni, 1994, Ro
432. Lucăcel R. Robertina Cătălina, Iași, 1992, Iș
433. Lușinschi V. (n. Grosu) Cecilia, Iași, 1991, Iș
434. Lukacs Șt. Claudia Ștefania, Fălticeni, 1992, Iș
435. Lungu C. Genoveva, Roman, 1992, Ro
436. Lungu J. Cristina, Botoșani, 1990, Sv
437. Lungu V. Mariana, Zăpodia, 1991, Bc
438. Lupaș D. Iuliana, Brusturoasa, 1996, Iș
439. Lupu I. Agata, Rotunda, 1994, Iș
440. Magdici I. Maria, Iași, 1994, Iș
441. Mănecuță M. Angelica (n. Iacob), Onești, 1992, On
442. Mania V. (n. Grosu) Cornelia, Botoșani, 1991, Sv
443. Marchievici L. Raissa, Gura Humorului, 1991, Sv
444. Marcu I. (n. Iurașec) Bernadeta, Gura Humorului, 1991, Sv
445. Marcu I. (n. Mărtinaș) Mihaela, Roman, 1994, Ro
446. Marcus I. Maria, Iași, 1996, Iș, A.
447. Marian F. Florina-Carmen, Baia Mare, 1992, Iș, A.
448. Marinescu I. Daniela, Onești, 1992, Bc
449. Martin A. Rodica, Onești, 1994, On, A.

450. Martinică V. Claudia-Maria, Tg. Frumos, 1996, Iș
451. Martoncă A. (c. Iacob) Valeria, Izvoarele, 1991, Ro
452. Matei A. (n. Herciu) Elena, Bacău, 1991, Bc
453. Matei D. Daniel, Onești, 1994, On
454. Matei G. Ștefan, Bacău, 1991, Bc
455. Matricală D. Adriana, Roman, 1992, Ro
456. Maximiuc C. Cecilia, Roman, 1994, Ro
457. Măriuți Șt. Gabriel, Onești, 1994, On, A.
458. Mărtinaș I. Mihaela-Simona, Roman, 1996, Ro, A.
459. Mărtinaș I. Mirela, Sagna, 1991, Ro
460. Mărtinaș I. Sorin, Iași, 1996, Iș, A.
461. Mărtinică I. Genoveva, Iași, 1994, Iș, A.
462. Mărtișcă Ghe. Ciprian, Onești, 1994, On, A.
463. Medveș N. Iuliana, Tămășeni, 1996, Ro, A.
464. Mengheriș M. Clara, Bacău, 1996, Iș, A.
465. Meștercă C. (c. Crimu) Beatrice-Simona, Slănic M., 1992, On
466. Miclăuș F. Silvestru, Onești, 1992, On
467. Mihăeș M. Andrei, Iași, 1994, Iș
468. Mihăeș M. Valeria, Iași, 1994, Iș
469. Mihăică S. Hermina, Tămășeni, 1996, Ro, A.
470. Mihăluț C. (n. Robu) Maria, Roman, 1992, Ro
471. Mihăluț G. Dorina, Tămășeni, 1991, Ro
472. Mihăluțe A. (n. Dombici) Maricica, Roman, 1991, Ro
473. Mihoc E. Mihaela, Roman, 1991, Ro
474. Mihoc I. (c. Benchea) Silvia, Adjudeni, 1991, Ro
475. Mihoc L. (n. Mihăilă) Olga, Roman, 1994, Ro
476. Mihoci I. Manuela - Teodora, Iași, 1996, Iș
477. Minică P. Daniela, Săbăoani, 1991, Ro
478. Minuț A. Ana, Bacău, 1996, Bc
479. Mititelu P. (n. Irimia) Tatiana, Bogata, 1991, On
480. Mititelu V. (n. Ignat) Maria Daniela, Slănic Moldova, 1991, On
481. Mitrea P. (n. Andrei) Valentina Iustina, Faraoani, 1991, Bc
482. Mitrică M. Gabriela, Iași, 1992, Iș
483. Mitrică P. Valentina, Hăucești, 1996, Ro, A.
484. Mînecuță M. (n. Iacob) Angelica, Onești, 1992, On

485. Mîrț I. Mariana-Loredana, Rotunda, 1994, Ro
486. Mîrț P. Valerica Sprinceana, 1991, Iș
487. Mîrț Șt. Ioan, Pildești, 1991, Ro
488. Moraru C. Celina, Bacău, 1991, Bc
489. Moraru Ghe. Robert, Mărgineni, 1996, Bc, A.
490. Moraru I. (n. Sar) Veronica, Bacău, 1992, Bc
491. Moraru Șt. Viorel, Tg. Ocna, 1994, On
492. Moreanu M. Mihaela, Gherăești, 1994, Ro, A.
493. Morți E. Cristina, Iași, 1996, Iș, A.
494. Moscaliuc I. (n. Moroșanu) Angela, Bacău, 1991, Bc
495. Moșneagu C. (n. Smid) Cristina-Eugenia, Rădăuți, 1991, Sv
496. Mutu I. Dorinel-Mihăiță, Trotuș, 1991, On
497. Nagîț V. Lucica, Vizantea-Livezi, 1996, Iș
498. Neculai N. Iuliana, Tămășeni, 1992, Iș
499. Neculăeș I. (n. Diaconu) Liliana, Pâncești, 1992, On
500. Negru C. Maria-Mirela, Bacău, 1991, Bc
501. Negru M. Cristina, Gheorghe Doja, 1994, Bc
502. Nesimuca I. Anton, Botoșani, 1991, Sv
503. Novac C. Giulian-Adrian, Roman, 1992, Ro
504. Nuțu A. Mariana, Bacău, 1991, Bc
505. Oanea R. Liliana, Suceava, 1991, Sv
506. Oarga V. Horea, Onești, 1994, On, A.
507. Olaru B. Klara-Mirela, Focșani, 1994, Iș
508. Olaru Ghe. Ferdinand, Strugari, 1992, Bc
509. Omușoru P. Iosif, Gherăești, 1991, Ro
510. Omușoru P. Rita-Lidia, Gherăești, 1991, Ro
511. Opocinschi I. Ioan Leon, Suceava, 1991, Sv
512. Oprea D. (c. Petrila) Mihaela, Hălăucești, 1992, Ro
513. Orban T. Marinela-Geanina, Onești, 1992, On
514. Oroș I. Petru, Moinești, 1994, Iș
515. Osoloș R. Rodica, Onești, 1991, On
516. Oșenschi Șt. (n. Cadar) Corina, Călugăreni, 1991, Bc
517. Pal I. (n. Anton) Tatiana, Piatra Neamț, 1991, Ro
518. Pal P. Mihaela, Roman, 1994, Ro
519. Palcău I. (n. Ficău) Tereza, Bacău, 1991, Bc

520. Palincaș A. Alois, Onești, 1994, On
521. Pascariu D. Dominic, Bacău, 1991, Bc
522. Pascaru A. Margareta-Nadia, Bârgăoani, 1996, Ro, A.
523. Pascaru P. Claudia, Piatra Neamț, 1994, Bc, A.
524. Patraș D. Gabriela, Huși, 1991, Iș
525. Patrașcu Ghe. Cristina, Onești, 1994, On
526. Patrașcu-Diac I. Cristina, Bacău, 1996, Bc
527. Patrașcu-Diac I. Flaviană, Bacău, 1991, Bc
528. Patrașcu-Diac I. Mihaela-Geanina, Bacău, 1992, Bc
529. Pavel I. (n. Frîncu) Ana, Bacău, 1991, Bc
530. Păduraru F. (n. Benchea) Gema, 1991, Bc
531. Pătrașcu Lungu I. Tereza, Valea Seacă, 1991, Bc
532. Păuleț P. Emiliana, Iași, 1996, Iș, A.
533. Păuleț V. Eugenia, Șcheia, 1994, Ro, A.
534. Percă P. Cristina, Săbăoani, 1996, Iș
535. Pere P. Ecaterina, Butea, 1991, Ro
536. Pericică V. Marinela Gabriela, Buruienești, 1996, Ro
537. Petrariu Ghe. Cecilia, Corhana, 1992, Ro
538. Petrariu Ghe. Petronela, Corhana, 1992, Iș
539. Petraru I. Florin, Mărgineni, 1996, Iș
540. Petrescu C. (n. Mitrică) Lidia, Hălăucești, 1991, Ro
541. Petrica V. Marinela-Gabriela, Buruienești, 1996, Bc
542. Petrila D. Mihaela, Hălăucești, 1992, Ro
543. Petrila A. Liviu-Adrian, Hălăucești, 1991, Ro
544. Petrilă A. Petronela, Hălăucești, 1991, Ro
545. Petrișor I. Ana, Adjudei, 1996, Iș, A.
546. Petrișor G. Gema, Bacău, 1996, Bc
547. Petrișor I. Cristina, Adjudei, 1996, Iș
548. Piesciuc F. Erna-Genoveva, Suceava, 1991, Sv
549. Pișta D. Irina, Galbeni, 1991, Bc
550. Pîrțac I. Adrian, Iași, 1996, Iș
551. Pnevșcaia P. Ana, Chișinău, 1991, Iș
552. Pococi Ghe. Carmen, Galați, 1994, Iș
553. Pogar F. Virginia, Vladnic, 1992, Bc
554. Pojum P. (c. Șarig) Angelica, Cleja, 1991, Bc

555. Pojum G. Ioan, Bacău, 1991, Bc
556. Pop T. Eugenia-Victoria, Dej, 1996, Iș, A.
557. Popa B. Camelia, Roman, 1996, Ro
558. Popescu N. Luminița, Galați, 1994, Iș
559. Potoc A. Rodica, Dofteana, 1991, On
560. Pozum A. Adela, Roman, 1996, Ro
561. Prăjescu I. Tatiana, Tămășeni, 1996, Ro, A.
562. Prăjescu I. Mihaela, Tămășeni, 1994, Ro
563. Prisacaru Ghe. Magdalena, Bacău, 1991, Bc
564. Pustianu D. (n. Tamaș) Maria, Bacău, 1992, Bc
565. Pușcașu F. Mariana, Vladnic, 1992, Bc
566. Pușcașu I. Rareș Cătălin, Gherăești, 1996, Ro
567. Pușcașu M. Ioan, Gherăești, 1991, Ro
568. Pușcașu I. Marius-Leontin, Roman, 1994, Ro
569. Pușcașu Șt. Liliana, Bacău, 1992, Bc
570. Radu I. Ana-Oana, Dărmănești, 1992, On
571. Radu I. Iuliana Viviana, Bacău, 1991, On
572. Radu N. Cecilia, Botoșani, 1991, Sv
573. Răchiteanu M. Pavel-Ciprian, Pașcani, 1996, Ro
574. Rediu I. Cristina, Mircești, 1996, Ro, A.
575. Rediu I. Cristina-Paula, Iugani, 1991 Ro
576. Relea Ghe. Monica, Butea, 1994, Ro, A.
577. Rîtan L. Alina Diana, Bacău, 1991, Bc
578. Robu M. Didina, Săbăoani, 1991, Ro
579. Robu Al. Emilia, Săbăoani, 1994, Ro, A.
580. Robu D. Genoveva, Iași, 1991, Iș
581. Robu Ghe. Iuliana, Săbăoani, 1991, Ro
582. Robu L. Flavian, Neamț, 1992, Iș
583. Robu D. Mariana, Săbăoani, 1996, Iș, A.
584. Robu L. Ovidiu, Săbăoani, 1996, Ro
585. Robu D. Veronica, Săbăoani, 1994, Ro
586. Roca V. Antonina, Răducăneni, 1996, Iș
587. Roca D. Daniela, Roman, 1994, Ro
588. Roca M. Angela, Cleja, 1994, Iș, A.
589. Roca M. Cristina, Cleja, 1992, Bc, A.

590. Roca M. Cristina, Răcăciuni, 1996, Bc
591. Romila D. Carmen, Bacău, 1992, Bc
592. Ronțu Ghe. Carmen, Bacău, 1991, Bc
593. Ronțu I. Gabriela, Bacău, 1991, Bc
594. Rotaru V. Veronica, Iași, 1996, Iș
595. Roth G. Hanelore, Frasin, 1991, Sv
596. Rozum P. Müller Paula-Odille, Roman, 1994, Ro
597. Sabău A. Iulian, Gioseni, 1991, Bc
598. Sabău Șt. (c. Șerban) Lidia, Bacău, 1996, Bc
599. Samson C. Diana-Elena, Iași, 1992, Iș
600. Sandu M. (n. Iacob) Vilma, Onești, 1992, On
601. Sapigiuc Ghe. Luminița Genoveva, Onești, 1992, On
602. Sarca Ghe. Rozalia, Oituz, 1994, On, A.
603. Sava T. (c. Podoleanu) Luminița, Bârlad, 1991, Iș
604. Sava R. Violeta, Galați, 1992, Iș
605. Sceghel Șt. Irina, Iași, 1996, Iș, A.
606. Schuster O. Helene Manuela, Rădăuți, 1991, Sv
607. Scovronschi V. (n. Praja) Maria, Gura Humorului, 1991, Sv
608. Scripcaru A. (n. Brătescu) Monica, Onești, 1991, On
609. Scripcaru C. Cornelia, Roman, 1994, Ro, A.
610. Seciu P. (n. Beța) Margareta, Pustiana, 1991, Bc
611. Sescu F. Maria, Săbăoani, 1991, Ro
612. Sescu P. Florentina, Săbăoani, 1994, Iș, A.
613. Simon I. Mihai, Sagna, 1996, Iș
614. Simon T. Mihaela (n. Bordea), Sagna, 1991, Ro
615. Simon P. Cristina, Răchiteni, 1991, Ro
616. Simon P. Francisc, Călugăreni, 1991, Bc
617. Simon T. (n. Bordea) Tereza, Sagna, 1991, Ro
618. Simon A. Tereza, Șcheia, 1991, Ro
619. Simon A. Vincentțiu, Mărgineni, 1996, Bc, A.
620. Soare A. Bernadeta, Bacău, 1991, Bc
621. Socaci I. Petrică, Onești, 1991, On
622. Socaci Șt. (n. Olaru) Liliana, Trotuș, 1991, On
623. Socaciu I. Daniel, Trotuș, 1991, On
624. Sociu P. Cerasela, Bogdan Vodă, 1992, Bc

625. Sociu P. Daniela, Bogdan Vodă, 1992, Bc
626. Sofronie A. (n. Bucioacă) Mariana, Roman, 1992, Ro
627. Solcan I. (n. Opocinschi) Terezia-Cristina, Păltinoasa, 1991, Sv
628. Solomon A. Cecilia, Bacău, 1992, Bc
629. Solomon C. Elena, Slănic Moldova, 1991, On
630. Spătaru M. Eugen, Pustiana, 1996, Bc
631. Spătaru V. Daniela Mioara, Izvoarele, 1991, Bc
632. Staicu Ghe. Gheorghe-Leonard, Mărgineni, 1996, Bc, A.
633. Stanciu N. Daniela, Șcheia, 1994, On, A.
634. Stoian I. (n. Iștoc) Ana, Bacău, 1991, Bc
635. Stoica S. Cristina, Cotnari, 1991, Iș
636. Stoleru A. Mariana, Bacău, 1991, Bc
637. Straton V. Geanina-Beatrice Alina, Iași, 1994, Iș
638. Stroiescu M. Adriana Ane-Mari, Buzău, 1992, Iș
639. Sturzu V. Cristina-Paula, Fălticeni, 1994, Iș
640. Subiac N. Silvia-Antoneta, Bacău, 1991, Bc
641. Suditu I. (n. Urzică) Mariana, Onești, 1991, On
642. Susan P. Bernard Petru, Onești, 1994, On, A.
643. Șandru A. Adelina, Vizantea, 1996, Iș, A.
644. Șandru A. Mizalina, Vizantea, 1994, Iș, A.
645. Șchiopu Șt. Tiberiu, Gârlenii de Sus, 1992, Bc, A.
646. Șerban Ș. (n. Sabău) Lidia, Bacău, 1996, Iș
647. Șerban M. (n. Benchea) Veronica, Cleja, 1991, Bc
648. Șipoș I. Iuliana, Bacău, 1992, Bc
649. Ștefan V. Elena-Mihaela, Galați, 1994, On
650. Șușnea P. Carmen Adriana, Iași, 1996, Iș
651. Șușnea P. Iuliana, Iași, 1994, Iș
652. Tamaș A. Anișoara, Poiana, 1991, Bc
653. Tamaș A. Filipina, Tămășeni, 1991, Ro
654. Tamaș P. Maricica, Bacău, 1996, Iș, A.
655. Tamaș A. Victorița, Bacău, 1996, Iș, A.
656. Tancău D. Cristina, Nicolae Bălcescu, 1992, Bc
657. Tălmăcel Ghe. (n. Ianuș) Maria, Barticești, 1992, Ro
658. Tătar C. (n. Cucinschi) Camelia-Nicoleta, Suceava, 1991, Sv
659. Teleman P. Petronela, Iași, 1994, Iș

660. Testemițanu P. Valentina Petrovna, Chișinău, 1992, Iș
661. Tifan Ghe. Marioara, Berzunți, 1991, On
662. Timaru M. Maria, Nicolae Bălcescu, 1991, Bc
663. Toader M. Ana, Tg. Ocna, 1991, On
664. Trișcă P. Cecilia, Iași, 1994, Iș
665. Trofimov V. Sergiu, (Mărgineni), 1992, Bc
666. Tudor P. (c. Socaci) Marilena, Tg. Trotuș, 1991, On
667. Tudor S. Gigel, Tg. Ocna, 1994, On
668. Tudor Șt. (n. Dorvoș) Ana, Tg. Ocna, 1992, On
669. Tulbure M. Daniel, Onești, 1994, On, A.
670. Ungureanu A. Ana, Bacău, 1991, Bc
671. Ungureanu A. Elisabeta, Barați, 1991, Bc
672. Ungureanu L. Gabriela, Sagna, 1991 Ro
673. Vacaru A. Adrian, Mărgineni, 1996, Bc, A.
674. Vacaru A. Paulina, Onești, 1994, On, A.
675. Vacaru M. (n. Pal) Cristina, Roman, 1991, Ro, A.
676. Vacaru P. (n. Petrea) Tereza, Bacău, 1991, Bc
677. Vacaru Șt. (c. Budău) Anica, Bacău, 1991, Bc
678. Varga P. (n. Simon) Elena, Bacău, 1992, Bc
679. Vârgă L. Mihaela-Daniela, Iași, 1996, Ro, A.
680. Vătămănelu V. Maria, Tămășeni, 1991, Ro
681. Vernică M. Mariana, Prăjești, 1996, Ro, A.
682. Vieru M. Augustin-Cezar, Iași, 1992, Iș, A.
683. Vîrgă Ghe. Ionel, Bălțați, 1991, Iș
684. Voloșciuc I. Angelica, Rădăuți, 1991, Sv
685. Voloșciuc I. Genoveva Camelia, Rădăuți, 1996, Iș
686. Voloșciuc I. Ioan-Vasile, Suceava, 1996, Iș
687. Vrabie N. Marian, Bacău, 1991, Bc
688. Winzinger I. (n. Ungureanu) Ionela, Gura H., 1991, Sv
689. Zapalii M. Iulian, Iași, 1994, Iș
690. Zapodeanu A. (c. Halandut) Luiza-Gertruda, Hălăucești, 1994, Ro
691. Zăpodeanu A. Maria, Fântânele, 1991, Iș
692. Zediu M. Gheorghe, Bacău, 1991, Bc
693. Zota I. Fabian, Suceava, 1991, Sv

Abrevieri

Bc	= Bacău
Iș	= Iași
On	= Onești
Ro	= Roman
Sv	= Suceava
A	= Auditor
ȘB	= Științe Biblice
RE	= Religia
IB	= Istoria Bisericii
FL	= Filosofia
TL	= Teologie liturgică
TD	= Teologie Dogmatică
TM	= Teologie Morală
TS	= Teologie Spirituală
PS	= Psihologia
CA	= Catehetica
LL	= Limba latină
PE	= Pedagogia
IBL	= Istoria Bisericii Locale
DC	= Dreptul canonic
TB	= Teologie biblică
PA	= Patrologia
ÎP	= Îndrumări pastorale
IA	= Istoria artei
PP	= Practică pedagogică
SO	= Sociologia
EC	= Ecumenism
MU	= Muzică
MEL	= Metodologia elaborării lucrării
MPR	= Metodica predării religiei
NB:	Studenti: 571 Auditori: 122

**FOTOGRAFIILE ȘI NUMELE ABSOLVENȚILOR
ÎN ORDINEA ALFABETICĂ
ȘI ÎN ORDINEA CENTRELOR DE STUDII**

IAȘI



Augustin Margareta



Augustin Mariana



Avădăni Matilda



Bacoanu Gema



Balașcă Adriana



Barticel Cecilia

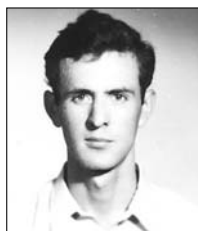

Beda Iosif



Bejan Angela



Bejan Claudia



Bejan Cristina-Lucica



Bejan Iulia

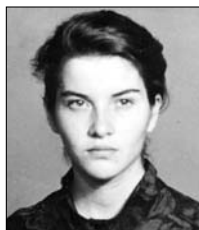

Benedic Monica



Bereșoaiă Mihaela



Bișog Cristina

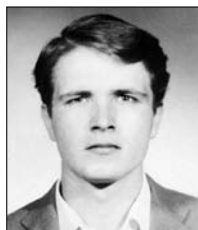

Bitiușcă Marius



Borşanu Gabriela F.



Brătescu Lillian-Leria



Budău Lidia Felicia



Buzea Eugenia-Tatiana



Call Mihai



Cata Mihaela



Catană Elisabeta



Chiricheş Monica



Ciobanu Daniel



Cirneală Crenguța Delia



Cobzaru Antonel



Cochior Catrina



Cogeanu Mariana



Cojocaru Felicia M.



Cornea Mariana



Daschievici Andi-Marius



Dieac Adrian



Dieac Daniela



Doboş Angelica



Doboş Tatiana



Dorcu Cristinel-Viorel



Dorcu Mihai



Duma-Dombi Angelica

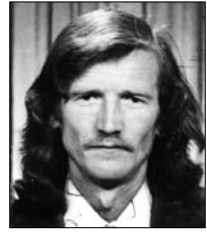

Encuță Francisc



Eva Barnaveta



Faraon Felicia



Fchet Mihaela



Fediuc Ana-Maria



Ferent Brigita



Florian Adrian



Fron Anca



Furu Iosif-Ion



Ghiurcă Vicențiu



Ghiuzan Paulina



Ghiuzan Suzana-Carmen



Grosu Clara



Hazu Virgil



Horjinec Ludvig-Francisc



Hușanu Francisc



Iacob Maria



Ioja Aurica-Valeria



Lemni Cristina-Ofelia



Lucaci Elena



Lucaci Gabriela



Lujinski Cecilia



Lukacs Claudia-Ştefania



Lupu Agata



Mengheriş Clara



Mihoci Manuela-Teodora



Mitrică Gabriela



Mîrş Valerica



Olaru Klara-Mirela



Oroş Petru



Patraş Gabriela



Petrişor Ana



Pococi Carmen



Pop Eugenia Victoria



Popescu Luminiţa



Robu Geneveva



Robu Mariana



Roca Angela



Roca Antonina



Samson Elena



Sava Luminița



Sava Violeta



Sturzu Cristina-Paula



Șeghel Irina

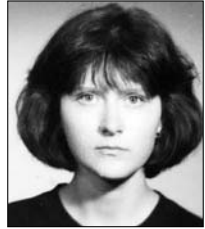

Șuşnea Iuliana



Tamaș Maricica



Tamaș Victorița



Virgă Ionel



Voloșciuc Geneveva C.

ROMAN



Acrețoaiei Mihaela



Agrigoroaie Paula

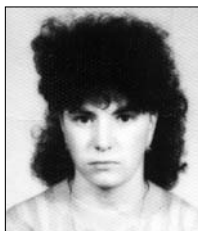

Antăluțe Ștefania



Antăluțe Teodora



Antoci Geneveva



Antoci Georgeta



Anton Irina



Balint Florentina

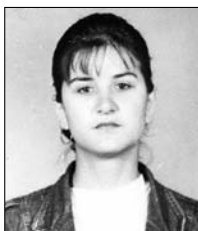

Băeșel Lidia-Mihaela



Benchea Silvia



Blaj Mariana



Bortoș Mariana

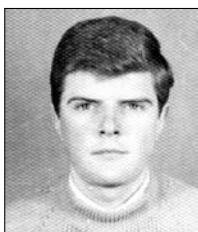

Budău Clement



Budău Marciana



Budulai Dănuț



Bulai Cornelia



Bulai Iuliana



Bulai Paulina



Bulai Simona



Burcă Maria



Bursuc Mihaela-Iuliana



Câtea Lența



Cichi Maria



Cimpoșu Gelu

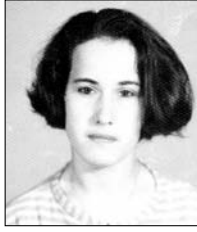

Ciobanu Cecilia



Ciobanu Maria



Ciobanu Mihaela



Ciobanu Mihaela



Ciurar Maria-Tereza



Dămătăr Eugenia

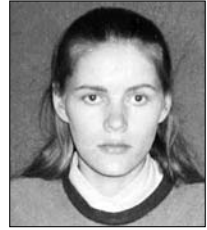

Dămătăr Ștefania



Dămoc Celina



Dîm Tereza



Doboș Iuliana



Dogaru Cecilia



Dulharu Mihaela



Dumea Angela



Dumea Valerica



Enășoae Cecilia



Enășoai Gabriela



Eva Angela



Farcaș Lidia

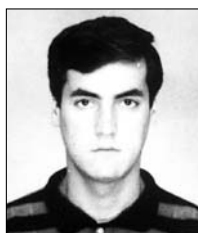

Farțade Iulian



Fecetă Cristina



Fusteș Iuliana



Gabor Monica



Gal Mihaela



Gălățanu Elvira



Ghercă Daniela



Gherghel Maria



Gherguț Valeria



Ghiuzan Silvica



Giurgi Mihaela



Giurgilă Maria



Horlescu Emilia



Horvat Regina



Husaru Agneza



Ilincă Agneza



Iojă Margareta-Mariana



Leahu Agneza



Leahu Monica



Lucaci Iosif



Lucaci Maria-Cerasela



Lungu Geneveva



Martoncă Valeria



Mărtinaș Mirela-Paula



Mătălică Paula



Medveș Iuliana



Mihăică Hermina



Mihăluț Dorina



Mihăluțe Maricica



Mihoc Mihaela



Mică Daniela



Mitrică Valentina



Mîrț Mariana Loredana



Novac Giulian Adrian



Omușoru Rita-Lidia



Oprea Mihaela



Pal Tatiana



Păuleț Maria



Pere Ecaterina



Petrariu Cecilia



Petrescu Lidia



Petrilă Liviu Adrian



Prăjescu Tatiana



Pușcașu Ioan



Rediu Cristina



Robu Didina



Robu Iuliana



Sescu Maria



Simon Cristina



Simon Mihaela



Simon Mihai



Sofronie Mariana



Tamaș Filipina



Tălmăcel Maria



Ungureanu Gabriela



Vacaru Cristina



Vărgă Mihaela Daniela

BACĂU



Ababei Eusebiu-Eugen



Adam Alexandrina



Adam Cristina



Albert Agneza



Alecu Felicia



Ardei Felicia Monica

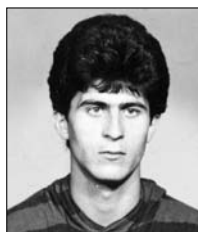

Arva Augustin



Baciu Cecilia

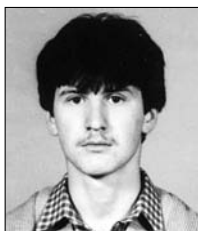

Balaş Adrian



Balău Ştefan



Barbu Elena



Beca Gabriela



Beca Marieta



Beca Silvia



Bejan-Fală Lucica



Benchea Mihai



Bereşoaie Cecilia



Blaj Veroana



Bogdan Iulian-Daniel



Bordaș Loredana E.

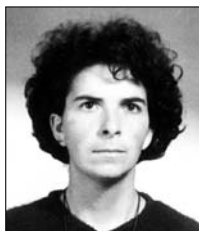

Bucur Cristina



Buda Angela

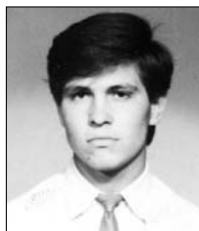

Budău Adrian



Budău Angela



Budău Cristina



Burcă Maria



Butacu Silvestru



Butucaru Ștefăniță



Cadăr Georgeta



Carteș Pavel



Chelaru Maria



Ciobanu Gabriel



Ciubotariu Gabriela



Clopoșel Isabela



Cobzaru Maricica



Cojan Loredana



Coman Lenuța



Comorașu Marius



Comorașu Raimond

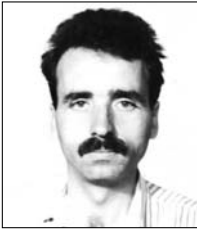

Dascălu Mihai



Demşa Veronica



Diumea Florentina



Dîncă Lucian



Dumea Mihai



Eriş Marinei Matei



Gabor Camelia



Gabor Lidia



Găburici Cristina



Gălăţanu Petronela D.



Gheghici Carmen M.



Ghercă Patricia



Gherghelucă Lenuţa



Ghiurca Iacinta



Grosu Agneza



Hazu Marinela



Herciu Tereza



Herman Valentin



Husariu Monica



Huşanu Carolina



Hușanu Iuliana



Iacob Antoneta



Ișvanca Lidia



Lucaci Cristian



Lungu Mariana



Lupaș Iuliana



Marinescu Daniela

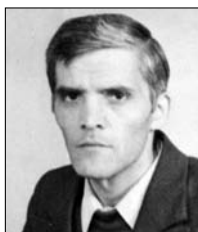

Matei Ștefan



Mihăeș Andrei



Mitrea Valentina Iustina



Moraru Celina



Moraru Robert



Moraru Veronica



Negru Cristina



Negru Maria Mirela



Palcău Tereza



Pascariu Dominic



Patrașcu Lungu-Tereza



Păduraru Gema



Pojum Angelica



Pojum Ioan



Prisacaru Magdalena



Pustianu Maria



Ritan Alina-Diana



Ronțu Carmen



Simon Francisc



Soare Bernadeta



Sociu Cerasela



Sociu Daniela



Stoleru Mariana



Subiac Silvia Antoneta



Șipoș Iuliana



Tamaș Anișoara



Tancău Cristina



Timaru Maria



Ungureanu Elisabeta



Vacaru Adrian



Vacaru Anica



Zediu Gheorghe

ONEȘTI



Adam Rodica



Andraș Dana



Andrioaie Gabriel



Andrioaie Liliana



Antal Berbecaru Carmen



Antal Berbecaru Petre



Arnăutu Luminița



Balaș Dorina



Benedic Nelu



Boacă Daniel



Bratu Marinela



Brătescu Ioan



Bucioacă Elisabeta



Bucioacă Emilia



Bucioacă Erika-Viorel



Bucioacă Simona



Chenciu Eduard



Cherecheș Leonard



Cojocaru Ioan



Dămoc Lidia



Doboș Maia



Dorvoș Vincentiu-Florin



Duman Angela-Silvia



Dumitrache Gabriela



Ferent Ana-Maria



Filip Marinela Claudia



Fodor Rozalia



Gabor Tatiana



Ghiurcă Lidia



Ianuș Nicoleta Daniela



Lucaci Iosefina



Măneucă Angelica



Mititelu Tatiana



Moraru Viorel



Mutu Dorinel



Orban Marinela Gianina



Radu Ana-Oana



Radu Iuliana-Vivianne



Scripcaru Monica



Socaci Petrică



Socaciu Liliana



Solomon Elena



Suditu Mariana



Ștefan Elena Mihaela



Tifan Mărioara



Tudor Ana

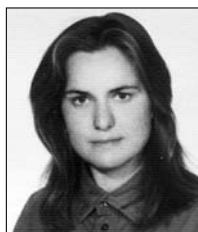

Tudor Marilena

SUCEAVA



Bejenaru Iuliana



Blânda Fulvina



Cârje Mariana



Cuffner Geneveva M.



Gherasim Carmen



Gheț Angela

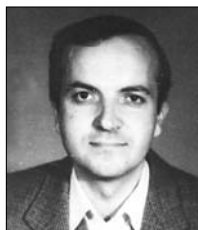

Gherghelaș Vincențiu



Gorcea Margareta



Ioan Lorena



Iştoc Emöke



Jişca Leocadia



Lungu Cristina



Mania Cornelia



Moşniagu Cristina E.



Nesimuca Anton



Oanea Liliana



Radu Cecilia



Schuster Helene M.



Scovronski Maria



Solcan Terezia Cristina



Voleşciuc Angelica



Winzinger Iuliana

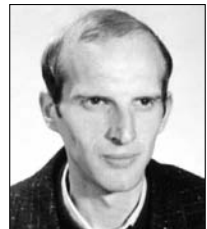

Zota Fabian

Cuprins

Decretul de înființare	3
Regulamentul facultății	5
1. Natura și scopul facultății	7
2. Conducerea facultății	9
3. Studenții	15
Decrete de numire	23
Structura de conducere a facultății	26
Profesorii facultății	27
Planul de învățământ	42
Studenții (promoții)	45
Absolvenți cu licență	56
Profesori care au tradus cărți și cursuri pentru facultate	61
Preoți profesori care au coordonat lucrări de licență	62
Lista studenților în ordine alfabetică	75
Abrevieri	95
Fotografii	97